



Boletim Epidemiológico Outubro/2015

DTHA– SUVIGE – CPS – SESAP/RN



Monitoramento das Doenças Diarreicas Agudas

A Monitorização da Doença Diarreica aguda (MDDA) tem como objetivo acompanhar o comportamento das doenças diarreicas nos municípios e respectivas regionais de saúde e, através de permanente acompanhamento de suas tendências, detectar precocemente surtos e epidemias.

No mês de setembro, (semana epidemiológica nº 35 a semana epidemiológica nº39) um total de 35 municípios, distribuídos em todas as regiões do estado, deixaram de notificar casos de diarreia.

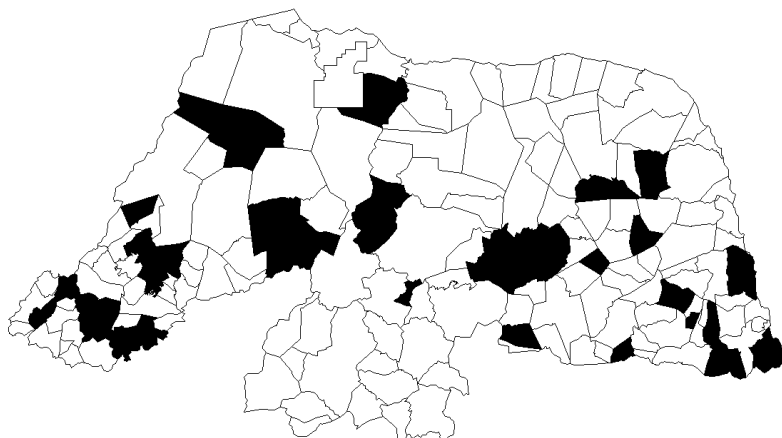

■ Municípios silenciosos no mês de Setembro de 2015*

Em 2015, até a semana epidemiológica nº 28, foram notificados 106.108 casos de diarreia em todo estado para todas as faixas etárias. Observa-se que da SE 09 até a SE 21 houve aumento significativo de casos notificados e que o número tem se mantido próximo ao limite superior nas últimas semanas, conforme mostra o diagrama de controle 2015.

Figura 02. Diagrama de Controle, MDDA/RN – 2015*

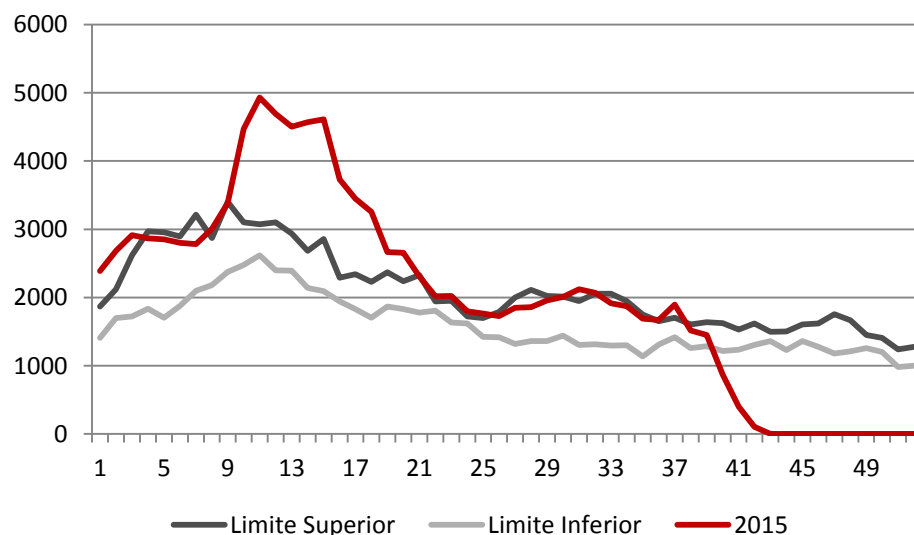



Monitoramento das Doenças Diarreicas Agudas

Para todo o ano de 2015 observa-se que pelo menos 20% dos municípios apresentaram registro de casos acima do limite esperado para o período. Na SE 14 metade dos municípios do estado apresentou aumento de casos DDA.

Figura 03. Proporção de municípios potencialmente epidêmicos por semana epidemiológica, RN – 2015*

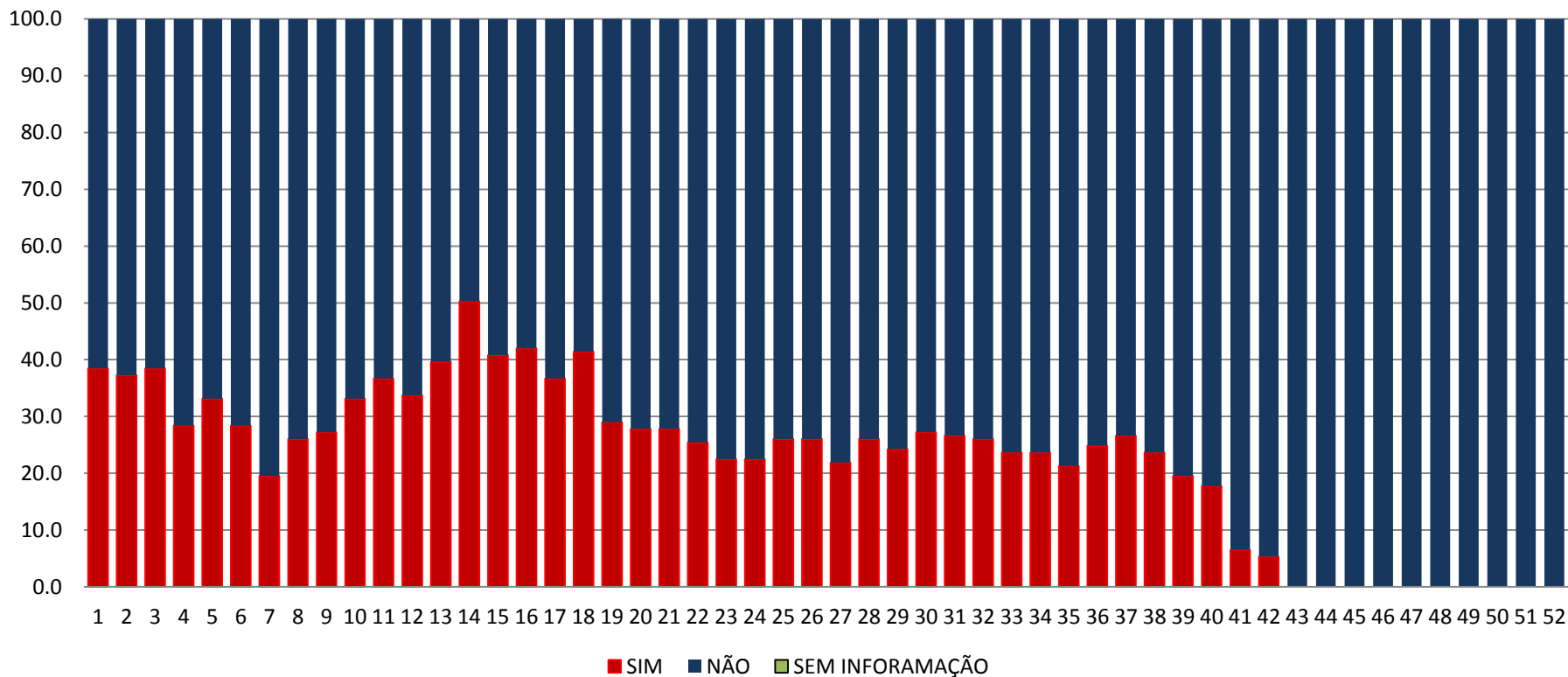



Monitoramento das Doenças Diarreicas Agudas

Embora o maior número de casos de diarreia ocorra em indivíduos maiores de 10 anos, as crianças menores de cinco anos são as mais acometidas (figura 03). Isso se dá pela maior susceptibilidade das crianças aos agentes causadores da doença. Em relação ao plano de tratamento utilizado no manejo do paciente com diarreia têm-se uma maior utilização do Plano A, seguido pelos Planos C e B, respectivamente (figura 04).

Figura 03. Casos de Doença Diarréica Aguda Segundo Faixa Etária, RN-2015*



Figura 04. Plano de Tratamento Utilizado no manejo do paciente com diarreia, MDDA, RN – 2015*



■ A ■ B ■ C ■ IGN

Zaira Santiago / Valeska Souto
Vigilância das Doenças de Transmissão Hídrica e Alimentar
DTHA-SUVIGE/CPS/SESAP-RN

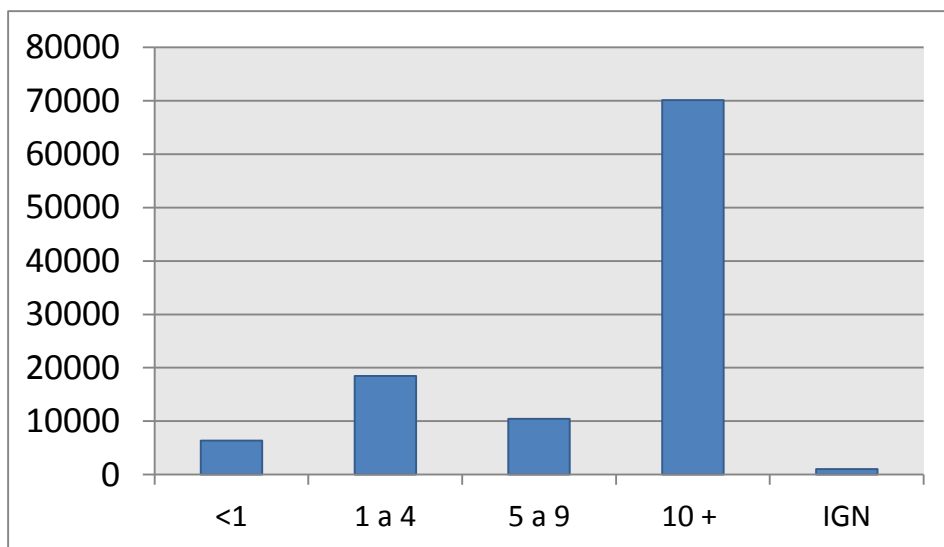
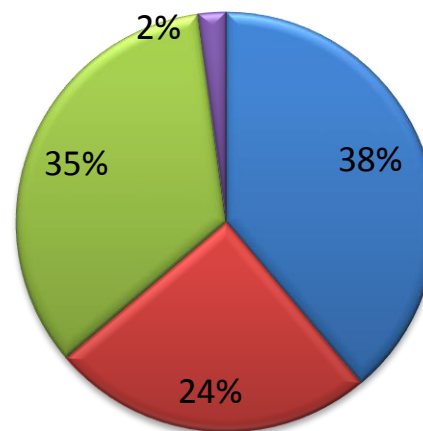
dtha@rn.gov.br / dtha.sesap@gmail.com

(84)3232-2588

Fonte: Sivep_dda/SUVIGE/CPS/SESAP-RN. Acesso em 27/10/2014. *Dado sujeito a alterações.