



GOVERNO DO ESTADO DO RIO GRANDE DO NORTE
DEPARTAMENTO ESTADUAL DE TRÂNSITO
SETOR DE ESTATÍSTICA

**RELATÓRIO DA CARTEIRA NACIONAL DE
HABILITAÇÃO EXPEDIDA EM 2013**



Lista de tabelas e gráficos

Tabela 1 - Distribuição do número de emissões de Carteiras Nacionais de Habilitação Expedidas no Rio Grande do Norte, em 2013.	3
Gráfico 1 - Distribuição do número de emissões de Carteiras Nacionais de Habilitação Expedidas no Rio Grande do Norte, em de 2013.	3
Tabela 2 - Distribuição do número de Carteiras de Habilitação Expedidas no Rio Grande do Norte, por categoria, em 2013.	4
Gráfico 2 - Distribuição do número de Carteiras de Habilitação expedidas no Rio Grande do Norte, por categoria, em 2013.	4
Tabela 3 - Distribuição do número de Carteiras de Habilitação expedidas no Rio Grande do Norte, por sexo, em 2013.	5
Gráfico 3 - Distribuição do número de Carteiras de Habilitação expedidas no Rio Grande do Norte, por sexo, em 2013.	5
Tabela 4 - Distribuição do número de Carteiras de Habilitação expedidas no Rio Grande do Norte, por faixa etária, em 2013.	5
Gráfico 4 - Distribuição do número de Carteiras de Habilitação expedidas no Rio Grande do Norte, por faixa etária, em 2013.	6
Tabela 5 - Distribuição do número de Carteiras de Habilitação expedidas no Rio Grande do Norte por tipo de serviço, em 2013.	7
Gráfico 5 - Distribuição do número de Carteiras de Habilitação expedidas no Rio Grande do Norte por tipo de serviço, em 2013.	8
Tabela 6 - Distribuição do número de Carteiras de Habilitação expedidas no Rio Grande do Norte, por unidade de atendimento, em 2013.	9
Gráfico 6 - Distribuição do número de Carteiras de Habilitação expedidas no Rio Grande do Norte, por unidade de atendimento, em 2013.	10
Tabela 7 - Distribuição do número de Carteiras de Habilitação expedidas no Rio Grande do Norte, por município de residência, em 2013.	11

CARTEIRA NACIONAL DE HABILITAÇÃO EXPEDIDA

Tabela 1 - Distribuição do número de emissões de Carteiras Nacionais de Habilitação Expedidas no Rio Grande do Norte, em 2013.

Mês	Número	%
Janeiro	16.502	8,92%
Fevereiro	11.427	6,18%
Março	13.953	7,54%
Abril	15.642	8,45%
Maió	12.391	6,70%
Junho	12.385	6,69%
Julho	16.957	9,17%
Agosto	17.824	9,63%
Setembro	16.824	9,09%
Outubro	16.458	8,90%
Novembro	16.544	8,94%
Dezembro	18.112	9,79%
Total	185.019	100%

Fonte: DETRAN-RN.

Gráfico 1 - Distribuição do número de emissões de Carteiras Nacionais de Habilitação Expedidas no Rio Grande do Norte, em de 2013.

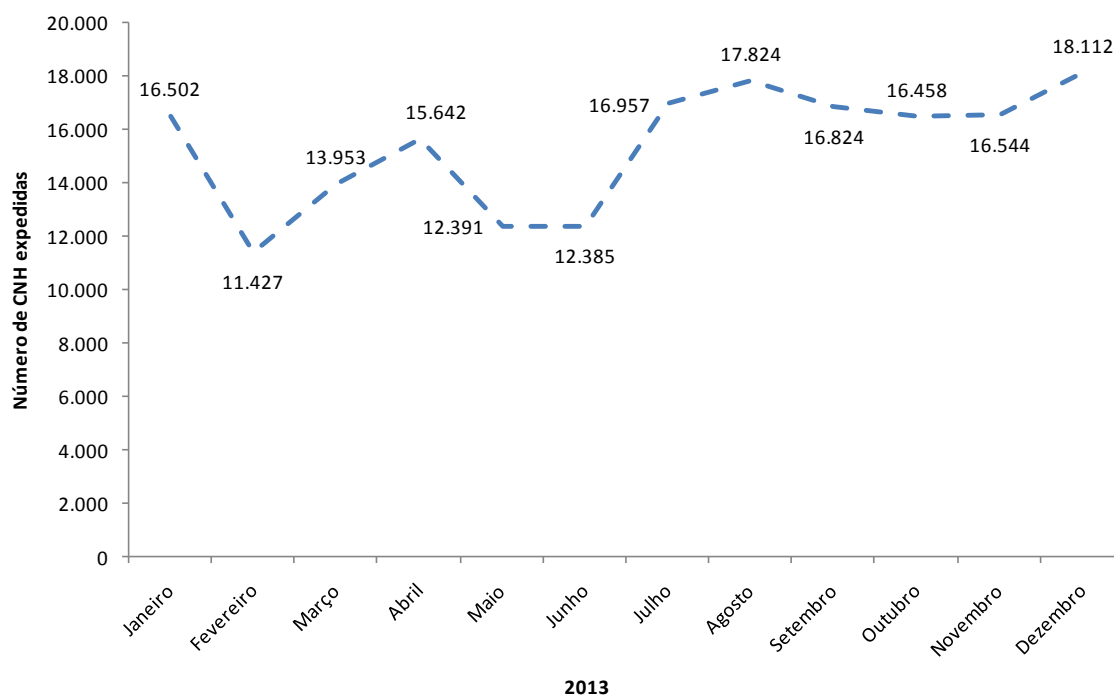

Fonte: DETRAN-RN.

Tabela 2 - Distribuição do número de Carteiras de Habilitação Expedidas no Rio Grande do Norte, por categoria, em 2013.

Categoria	Total	%
A	5.225	2,82%
AB	87.267	47,17%
AC	3.834	2,07%
ACCB	1	0,00054%
AD	14.235	7,69%
AE	3.064	1,66%
B	62.665	33,87%
C	2.443	1,32%
D	5.290	2,86%
E	995	0,54%
Total	185.019	100%

Fonte: DETRAN-RN.

Gráfico 2 - Distribuição do número de Carteiras de Habilitação expedidas no Rio Grande do Norte, por categoria, em 2013.

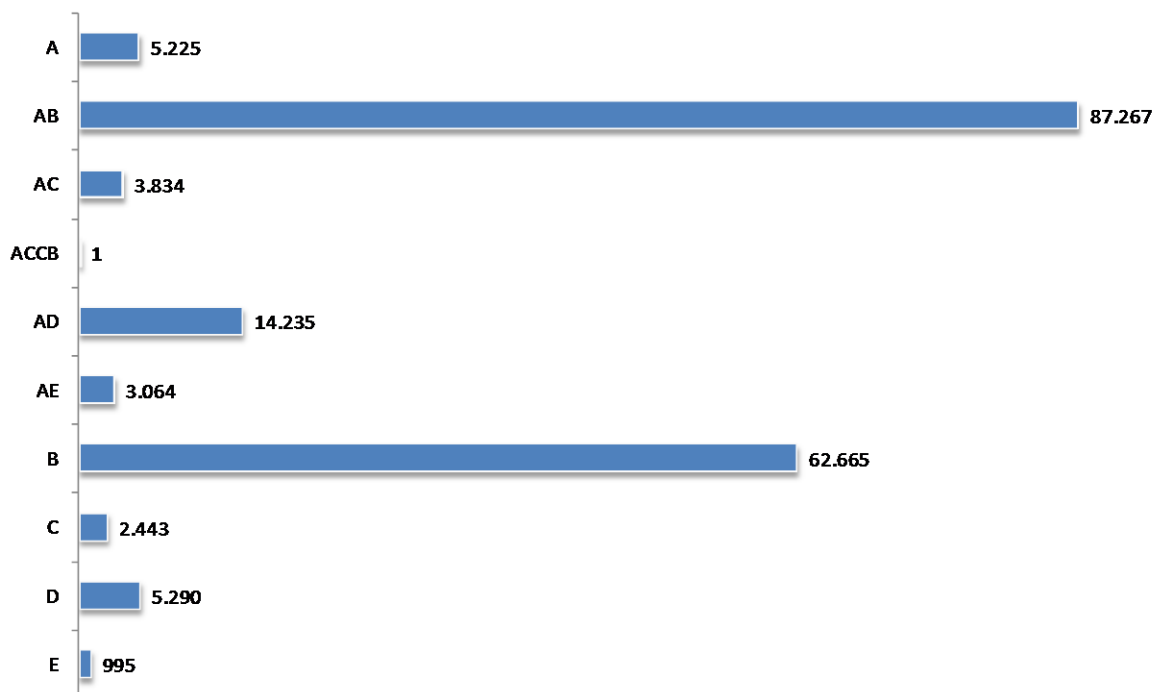

Fonte: DETRAN-RN.

Tabela 3 - Distribuição do número de Carteiras de Habilitação expedidas no Rio Grande do Norte, por sexo, em 2013.

Categoria	Total	%
Feminino	51.920	28,06%
Masculino	133.099	71,94%
Total	185.019	100%

Fonte: DETRAN-RN.

Gráfico 3 - Distribuição do número de Carteiras de Habilitação expedidas no Rio Grande do Norte, por sexo, em 2013.

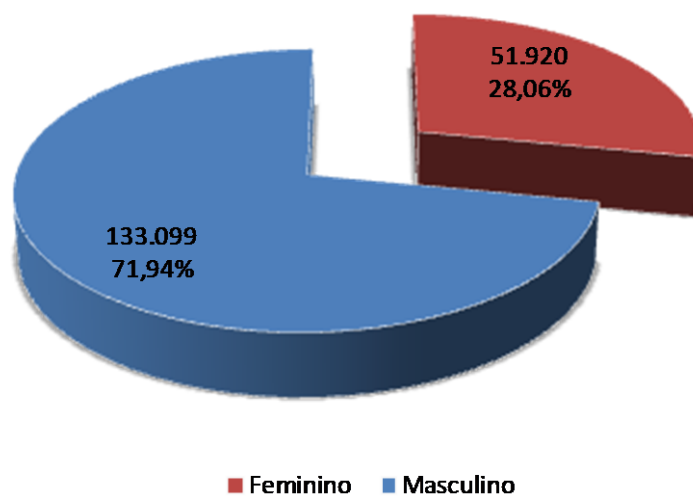

Fonte: DETRAN-RN.

Tabela 4 - Distribuição do número de Carteiras de Habilitação expedidas no Rio Grande do Norte, por faixa etária, em 2013.

Faixa Etária	Total	%
18 Anos	1.215	0,66%
19 Anos	4.915	2,66%
20 Anos	6.194	3,35%
De 21 a 25 anos	29.219	15,79%
De 26 a 30 anos	32.202	17,40%
De 31 a 35 anos	30.031	16,23%
De 36 a 40 anos	21.765	11,76%
De 41 a 45 anos	17.339	9,37%
De 46 a 50 anos	14.027	7,58%
Acima de 50 anos	28.112	15,19%
Total	185.019	100%

Fonte: DETRAN-RN.

Gráfico 4 - Distribuição do número de Carteiras de Habilitação expedidas no Rio Grande do Norte, por faixa etária, em 2013.

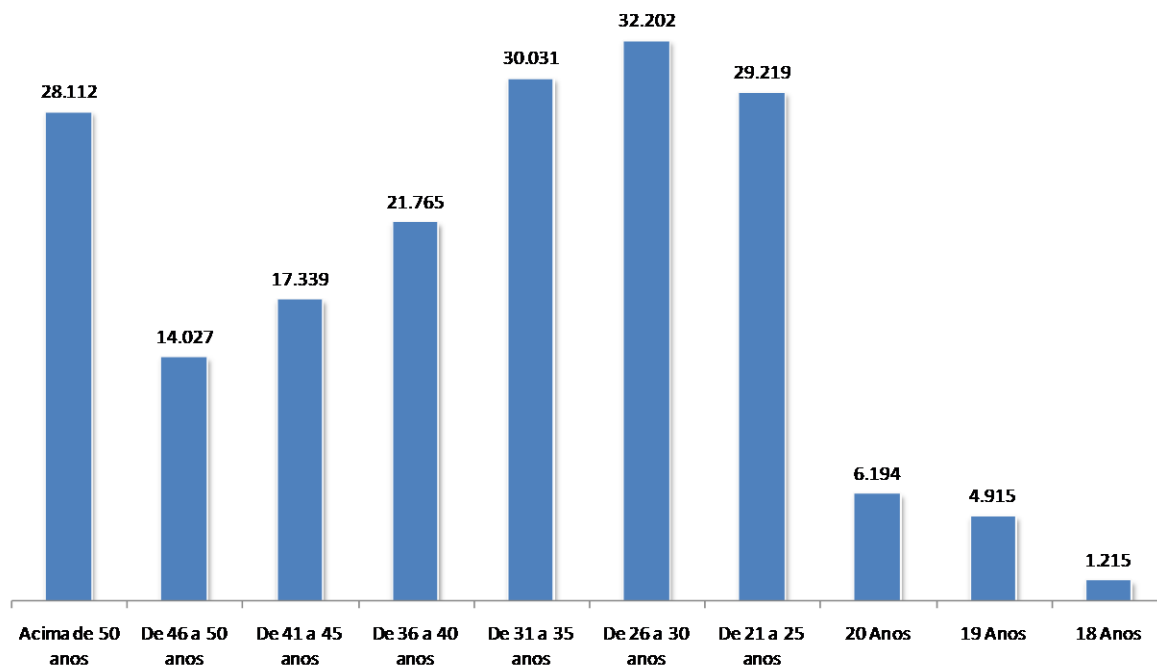

Fonte: DETRAN-RN.

Tabela 5 - Distribuição do número de Carteiras de Habilitação expedidas no Rio Grande do Norte por tipo de serviço, em 2013.

Tipo de serviço	Número	%
Adição de categoria	2.022	1,09%
Adição de categoria; C.N.H. definitiva	98	0,05%
Adição de categoria; transferência	149	0,08%
Alteração de dados	2.762	1,49%
Alteração de dados; transferência	315	0,17%
Alteração de dados; C.N.H. definitiva	218	0,12%
C.N.H. definitiva	26.519	14,33%
Mudança de categoria	4.746	2,57%
Mudança de categoria; adição de categoria	98	0,05%
Mudança de categoria; C.N.H. definitiva	98	0,05%
Mudança de categoria; transferência	187	0,10%
Primeira habilitação	29.065	15,71%
Primeira habilitação; transferência	140	0,08%
Registro de estrangeiro	168	0,09%
Registro; renovação de exames; transferência	70	0,04%
Renovação de exames	103.469	55,92%
Renovação de exames; transferência	3.937	2,13%
Segunda via	9.411	5,09%
Registro; renovação de exames	423	0,23%
Renovação de exames; C.N.H. definitiva	544	0,29%
C.N.H. definitiva; transferência	413	0,22%
Outros	167	0,09%
Total	185.019	100%

Fonte: DETRAN-RN.

Gráfico 5 - Distribuição do número de Carteiras de Habilitação expedidas no Rio Grande do Norte por tipo de serviço, em 2013.

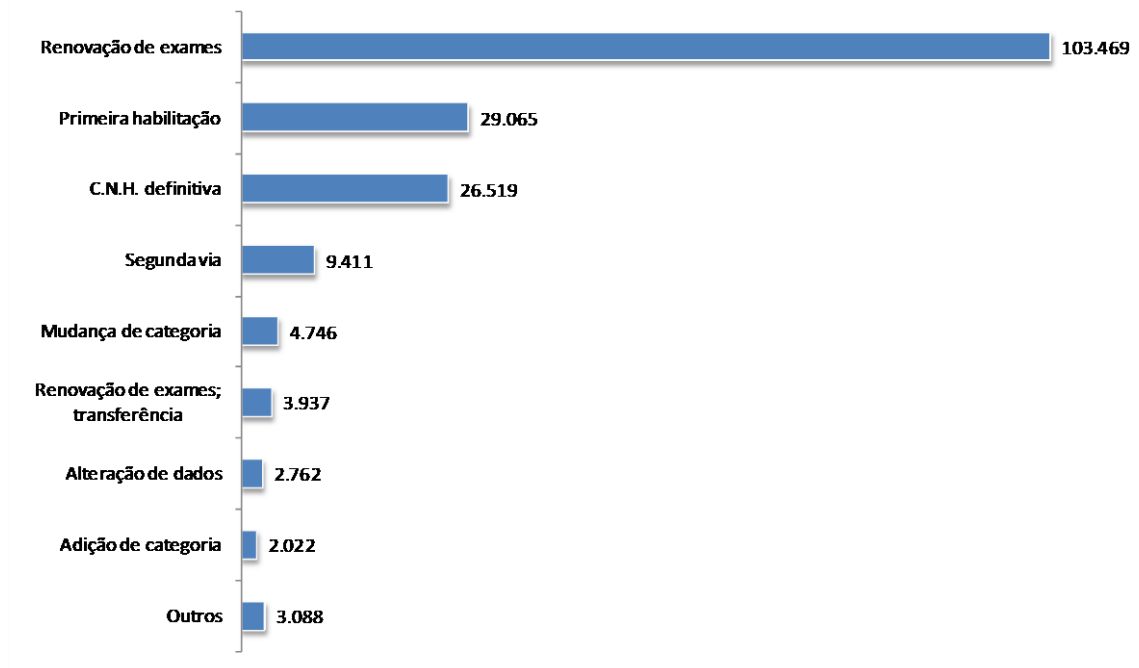

Fonte: DETRAN-RN.

Tabela 6 - Distribuição do número de Carteiras de Habilitação expedidas no Rio Grande do Norte, por unidade de atendimento, em 2013.

Unidade de Atendimento	Número	%
Alexandria	392	0,21%
Angicos	284	0,15%
Apodi	1.938	1,05%
Assu	3.887	2,10%
Caicó	6.573	3,55%
Canguaretama	2	0,0011%
Caraúbas	861	0,47%
Ceará Mirim	49	0,03%
Currais Novos	5.117	2,77%
João Camara	748	0,40%
Jucurutu	1.126	0,61%
Macaíba	46	0,02%
Macau	187	0,10%
Mossoró	28.395	15,35%
Natal	110.618	59,79%
Nova Cruz	1.957	1,06%
Parelhas	2.022	1,09%
Parnamirim	11.083	5,99%
Patu	480	0,26%
Pau dos Ferros	4.367	2,36%
Santa Cruz	2.058	1,11%
São José de Mipibú	1.197	0,65%
São Miguel	644	0,35%
São Paulo do Potengi	988	0,53%
Total	185.019	100%

Fonte: DETRAN-RN.

Gráfico 6 - Distribuição do número de Carteiras de Habilitação expedidas no Rio Grande do Norte, por unidade de atendimento, em 2013.

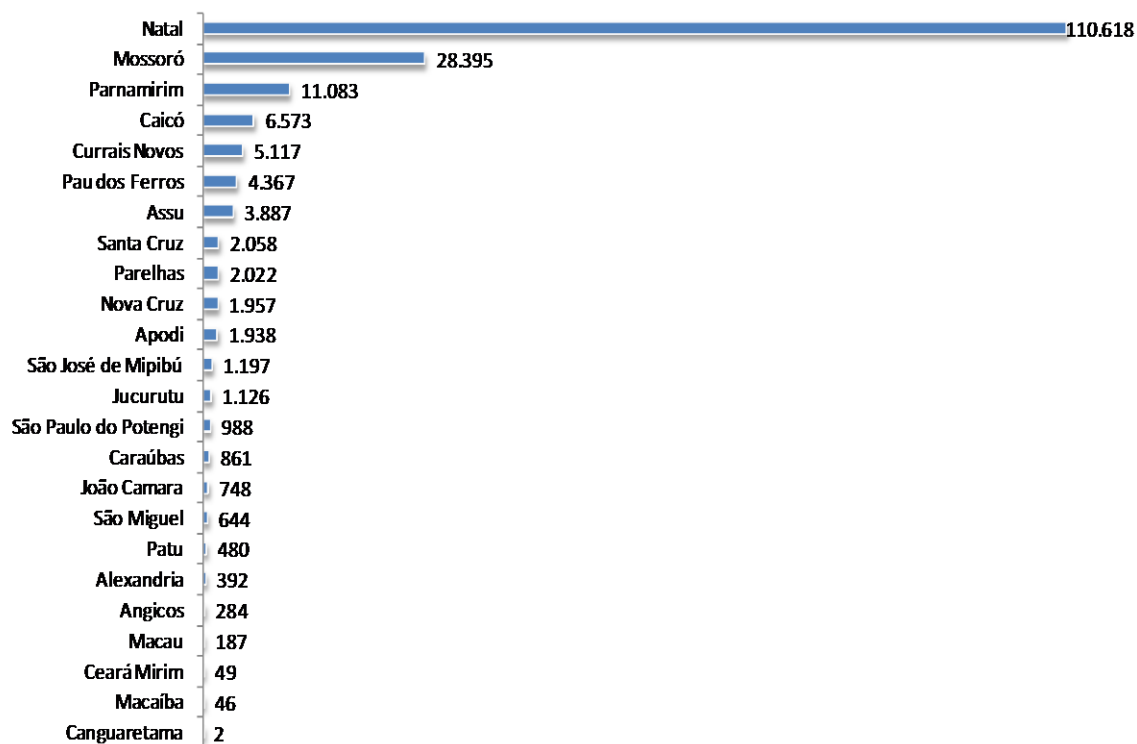

Fonte: DETRAN-RN.

Tabela 7 - Distribuição do número de Carteiras de Habilitação expedidas no Rio Grande do Norte, por município de residência, em 2013.

Município de Residência	Número	%
Natal	75.824	40,98%
Mossoró	25.212	13,63%
Parnamirim	20.751	11,22%
Caicó	4.833	2,61%
São Gonçalo do Amarante	4.000	2,16%
Macaíba	3.186	1,72%
Currais Novos	2.798	1,51%
Ceará Mirim	2.590	1,40%
Assu	2.004	1,08%
Pau dos Ferros	1.781	0,96%
São José de Mipibú	1.566	0,85%
Santa Cruz	1.518	0,82%
Apodi	1.506	0,81%
Nova Cruz	1.148	0,62%
Extremoz	1.134	0,61%
Parelhas	1.044	0,56%
Canguaretama	1.043	0,56%
Goianinha	1.024	0,55%
Areia Branca	996	0,54%
João Câmara	831	0,45%
Nísia Floresta	831	0,45%
Jucurutu	829	0,45%
Macau	781	0,42%
Jardim do Seridó	743	0,40%
São Miguel	699	0,38%
Caraúbas	681	0,37%
Baraúna	676	0,36%
Monte Alegre	608	0,33%
Acarí	578	0,31%
Alto do Rodrigues	556	0,30%
Santo Antônio	550	0,30%
São Paulo do Potengi	507	0,27%
Jardim de Piranhas	501	0,27%
Governador Dix-sept Rosado	481	0,26%
Passa e Fica	477	0,26%
Touros	460	0,25%
Carnaúba dos Dantas	437	0,24%
Tibau do Sul	423	0,23%

Tabela 7 - Distribuição do número de Carteiras de Habilitação expedidas no Rio Grande do Norte, por município de residência, em 2013 (*continuação*).

Município de Residência	Número	%
Alexandria	402	0,22%
Tangará	389	0,21%
Guamaré	383	0,21%
Cruzeta	369	0,20%
Florânia	353	0,19%
Lagoa Nova	336	0,18%
Brejinho	335	0,18%
Angicos	325	0,18%
Arês	317	0,17%
São Vicente	317	0,17%
Serra do mel	313	0,17%
Upanema	310	0,17%
Patu	288	0,16%
Vera Cruz	284	0,15%
Pedro Velho	283	0,15%
Campo Redondo	273	0,15%
Ipangaçu	270	0,15%
Montanhas	253	0,14%
São João do Sabugi	247	0,13%
Bom Jesus	243	0,13%
Jaçanã	242	0,13%
Pendências	236	0,13%
Tenente Ananias	235	0,13%
Cerro-Cora	234	0,13%
Taipú	233	0,13%
Santana do Matos	225	0,12%
Grossos	224	0,12%
Baia Formosa	222	0,12%
Tenente Laurentino Cruz	216	0,12%
Lajes	213	0,11%
Serra Negra do Norte	213	0,11%
Tibau	210	0,11%
Lagoa Salgada	200	0,11%
Umarizal	199	0,11%
Maxaranguape	197	0,11%
Rafael Fernandes	192	0,10%
São José do Seridó	189	0,10%
Carnaubais	187	0,10%

Tabela 7 - Distribuição do número de Carteiras de Habilitação expedidas no Rio Grande do Norte, por município de residência, em 2013 (*continuação*).

Município de Residência	Número	%
Felipe guerra	185	0,10%
Poço Branco	178	0,10%
Campo Grande	176	0,10%
Marcelino Vieira	169	0,09%
São Pedro	167	0,09%
São Rafael	166	0,09%
Severiano Melo	166	0,09%
São José do campestre	165	0,09%
São Tomé	164	0,09%
Equador	163	0,09%
Ouro Branco	163	0,09%
Itajá	159	0,09%
Várzea	159	0,09%
Espírito Santo	158	0,09%
Luis Gomes	158	0,09%
Rio do Fogo	158	0,09%
Riachuelo	156	0,08%
Ielmo marinho	155	0,08%
Itaú	155	0,08%
Boa Saúde	154	0,08%
Serra caiada	151	0,08%
São Fernando	150	0,08%
Pureza	146	0,08%
Martins	139	0,08
Lajes Pintadas	133	0,07%
Encanto	131	0,07%
Doutor Severiano	130	0,07%
Rodolfo Fernandes	128	0,07%
Serrinha	126	0,07%
José da Penha	125	0,07%
Lagoa de Pedras	124	0,07%
Portalegre	123	0,07%
Riacho de Santana	122	0,07%
Antonio Martins	120	0,06%
São Francisco do Oeste	118	0,06%
Afonso Bezerra	116	0,06%
Senador Eloi de Souza	116	0,06%
Jandaíra	113	0,06%

Tabela 7 - Distribuição do número de Carteiras de Habilitação expedidas no Rio Grande do Norte, por município de residência, em 2013 (*continuação*).

Município de Residência	Número	%
Sítio Novo	113	0,06%
Santana do Seridó	110	0,06%
Santa Maria	109	0,06%
Barcelona	104	0,06%
Ipueira	103	0,06%
Lagoa d'anta	101	0,05%
Almino Afonso	97	0,05%
Caçara do Rio do Vento	96	0,05%
Francisco Dantas	96	0,05%
Serra de são Bento	95	0,05%
Japi	94	0,05%
Janduís	91	0,05%
São Miguel de Touros	90	0,05%
Timbaúba dos Batistas	90	0,05%
Lucrecia	89	0,05%
Paraú	88	0,05%
Bento Fernandes	87	0,05%
Água Nova	85	0,05%
Sao Bento do Trairí	84	0,04%
Parazinho	81	0,04%
Senador Georgino Avelino	81	0,04%
Porto do Mangue	79	0,04%
Frutuoso Gomes	78	0,04%
Messias Targino	73	0,04%
Olho d'água dos Borges	73	0,04%
Pedro Avelino	73	0,04%
Caicara do Norte	69	0,04%
Pilões	66	0,04%
Serrinha dos Pintos	65	0,04%
Paraná	64	0,04%
Bodó	63	0,03%
Triunfo Potiguar	63	0,03%
Vila Flor	63	0,03%
Major Sales	62	0,03%
Taboleiro Grande	62	0,03%
Coronel Ezequiel	61	0,03%
Coronel João Pessoa	60	0,03%
Passagem	59	0,03%

Tabela 7 - Distribuição do número de Carteiras de Habilitação expedidas no Rio Grande do Norte, por município de residência, em 2013 (*continuação*).

Município de Residência	Número	%
Monte das Gameleiras	58	0,03%
Lagoa de Velhos	55	0,03%
São Bento do Norte	55	0,03%
Rui Barbosa	51	0,03%
Riacho da Cruz	50	0,08%
Fernando Pedroza	47	0,02%
Rafael Godeiro	44	0,02%
Viçosa	42	0,02%
Pedra Grande	39	0,02%
Pedra Preta	32	0,02%
Venha-ver	28	0,01%
Galinhos	24	0,01%
Jardim de Angicos	22	0,01%
João Dias	5	0,003%
São Bento	1	0,001%

Fonte: DETRAN-RN.