



GOVERNO DO ESTADO DO RIO GRANDE DO NORTE
DEPARTAMENTO ESTADUAL DE TRÂNSITO
SETOR DE ESTATÍSTICA

**RELATÓRIO ESTATÍSTICO DO REGISTRO NACIONAL
DE CARTEIRA DE HABILITAÇÃO – RENACH, EM 2014**



Lista de tabelas e gráficos

Tabela 1 - Distribuição do número de condutores cadastrados no Registro Nacional de Carteiras de Habilitação - RENACH, do Rio Grande do Norte, por faixa etária e sexo, até 31 de dezembro de 2014.....	4
Gráfico 1 - Distribuição do percentual de condutores cadastrados no Registro Nacional de Carteiras de Habilitação - RENACH, do Rio Grande do Norte, por faixa etária e sexo, até 31 de dezembro de 2014.	4
Gráfico 2 - Distribuição do percentual de condutores cadastrados no Registro Nacional de Carteiras de Habilitação - RENACH, do Rio Grande do Norte, por sexo, até 31 de dezembro de 2014.....	5
Tabela 2 - Distribuição do número de condutores cadastrados no Registro Nacional de Carteiras de Habilitação - RENACH, do Rio Grande do Norte, por categoria e faixa etária, até 31 de dezembro de 2014.	5
Gráfico 3 - Distribuição do percentual de condutores cadastrados no Registro Nacional de Carteiras de Habilitação - RENACH, do Rio Grande do Norte, por categoria, até 31 de dezembro de 2014.....	6
Tabela 3 - Distribuição do número de condutores cadastrados no Registro Nacional de Carteiras de Habilitação - RENACH, do Rio Grande do Norte, por categoria e sexo, até 31 de dezembro de 2014.....	6
Gráfico 4 - Distribuição do percentual de condutores cadastrados no Registro Nacional de Carteiras de Habilitação - RENACH, do Rio Grande do Norte, por categoria e sexo, até 31 de dezembro de 2014.	7
Tabela 4 – Distribuição do número de condutores cadastrados no Registro Nacional de Carteiras de Habilitação - RENACH, do Rio Grande do Norte, por tempo de habilitação, até 31 de dezembro de 2014.....	8
Gráfico 5 - Distribuição do número de condutores cadastrados no Registro Nacional de Carteiras de Habilitação - RENACH, do Rio Grande do Norte, por tempo de habilitação, até 31 de dezembro de 2014.....	8
Tabela 5 - Distribuição do número de condutores cadastrados no Registro Nacional de Carteiras de Habilitação - RENACH, do Rio Grande do Norte, por faixa etária e localidade, em 31 de dezembro de 2014.	9
Tabela 6 - Distribuição do número de condutores cadastrados no Registro Nacional de Carteiras de Habilitação - RENACH, do Rio Grande do Norte, por categoria e localidade, em 31 de dezembro de 2014.....	9
Tabela 7 - Distribuição do número de condutores cadastrados no Registro Nacional de Carteiras de Habilitação - RENACH, do Rio Grande do Norte, por sexo e localidade, em 31 de dezembro de 2014.....	9
Tabela 8 - Distribuição do número de condutores cadastrados no Registro Nacional de Carteiras de Habilitação - RENACH, do Rio Grande do Norte, por município de residência, até 31 de dezembro de 2014.	10

Gráfico 6 - Distribuição espacial do número de condutores cadastrados no Registro Nacional de Carteiras de Habilitação - RENACH, do Rio Grande do Norte, até 31 de dezembro de 2014.....12

PERFIL DO CONDUTOR

Tabela 1 - Distribuição do número de condutores cadastrados no Registro Nacional de Carteiras de Habilitação - RENACH, do Rio Grande do Norte, por faixa etária e sexo, até 31 de dezembro de 2014.

Faixa Etária	Feminino		Masculino		Total	
	Número	%	Número	%	Número	%
18 - 20 anos	3.567	1.87%	10.227	2.11%	13.794	2.04%
21 - 25 anos	18.833	9.89%	47.698	9.83%	66.531	9.85%
26 - 30 anos	30.913	16.23%	70.752	14.59%	101.665	15.05%
31 - 35 anos	33.570	17.63%	73.443	15.14%	107.013	15.84%
36 - 40 anos	26.127	13.72%	60.693	12.51%	86.820	12.85%
41 - 45 anos	20.490	10.76%	51.125	10.54%	71.615	10.60%
46 - 50 anos	17.965	9.43%	47.051	9.70%	65.016	9.63%
51 - 55 anos	14.214	7.46%	39.327	8.11%	53.541	7.93%
56 - 60 anos	10.042	5.27%	29.377	6.06%	39.419	5.84%
61 - 65 anos	6.869	3.61%	21.282	4.39%	28.151	4.17%
66 anos ou +	7.850	4.12%	34.064	7.02%	41.914	6.21%
Total	190.440	100%	485.039	100%	675.479	100%

Fonte: DETRAN-RN.

Gráfico 1 - Distribuição do percentual de condutores cadastrados no Registro Nacional de Carteiras de Habilitação - RENACH, do Rio Grande do Norte, por faixa etária e sexo, até 31 de dezembro de 2014.

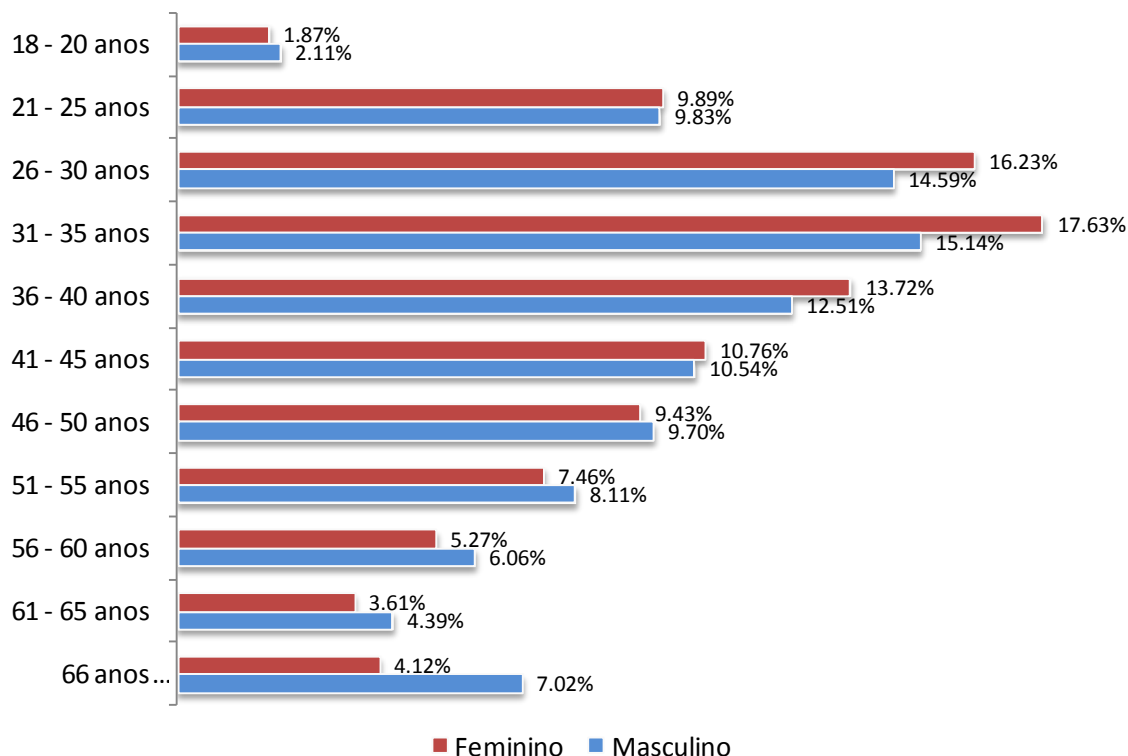

Fonte: DETRAN-RN.

Gráfico 2 - Distribuição do percentual de condutores cadastrados no Registro Nacional de Carteiras de Habilitação - RENACH, do Rio Grande do Norte, por sexo, até 31 de dezembro de 2014.

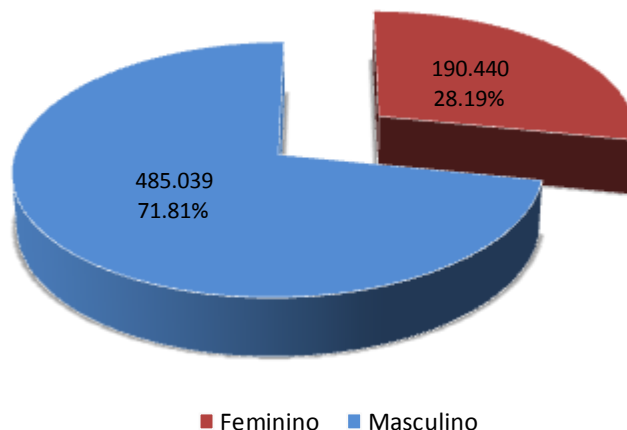

Fonte: DETRAN-RN.

Tabela 2 - Distribuição do número de condutores cadastrados no Registro Nacional de Carteiras de Habilitação - RENACH, do Rio Grande do Norte, por categoria e faixa etária, até 31 de dezembro de 2014.

Faixa Etária	Categorias da Carteira Nacional de Habilitação - CNH										Total
	A	AB	AC	ACCB	AD	AE	B	C	D	E	
18 - 20 anos	151	8.344	59	0	0	0	5.238	2	0	0	13.794
21 - 25 anos	1.534	42.386	444	1	2.580	208	19.209	21	141	7	66.531
26 - 30 anos	2.704	60.410	1.090	0	7.618	1.023	28.043	115	594	68	101.665
31 - 35 anos	3.073	55.313	1.526	0	10.006	1.738	33.522	269	1.358	208	107.013
36 - 40 anos	2.870	38.504	2.549	0	8.142	1.844	29.525	723	2.255	408	86.820
41 - 45 anos	2.477	27.255	3.296	1	6.168	1.486	26.274	1.465	2.697	496	71.615
46 - 50 anos	2.246	20.191	4.050	0	5.209	1.290	25.669	2.657	3.081	623	65.016
51 - 55 anos	1.543	12.401	3.171	0	4.225	885	23.403	3.122	4.116	675	53.541
56 - 60 anos	956	6.663	1.744	0	2.733	580	19.547	2.448	4.131	617	39.419
61 - 65 anos	513	3.656	953	0	1.349	256	15.818	1.931	3.309	366	28.151
66 anos ou +	752	3.813	704	1	965	127	29.062	2.517	3.632	341	41.914
Total	18.819	278.936	19.586	3	48.995	9.437	255.310	15.270	25.314	3.809	675.479

Fonte: DETRAN-RN.

Gráfico 3 - Distribuição do percentual de condutores cadastrados no Registro Nacional de Carteiras de Habilitação - RENACH, do Rio Grande do Norte, por categoria, até 31 de dezembro de 2014.

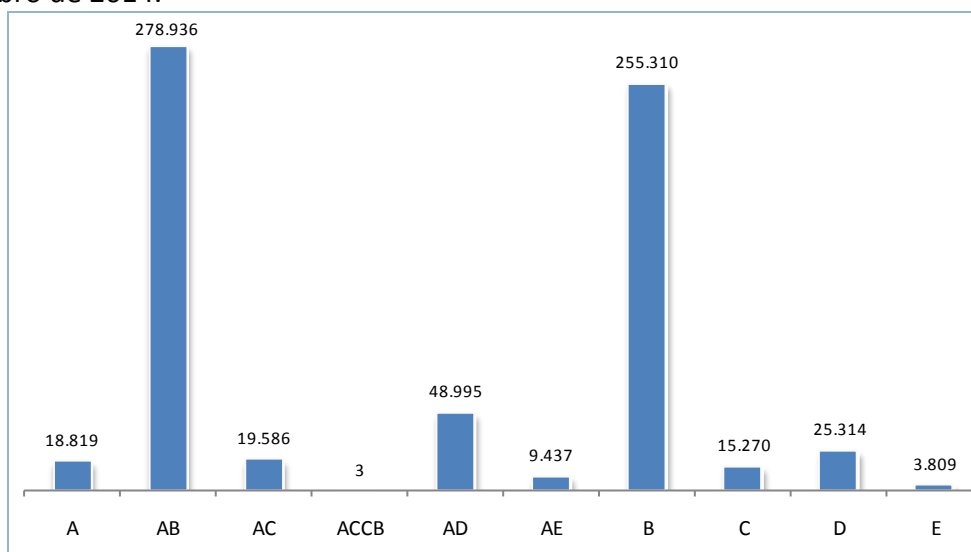

Fonte: DETRAN-RN.

Tabela 3 - Distribuição do número de condutores cadastrados no Registro Nacional de Carteiras de Habilitação - RENACH, do Rio Grande do Norte, por categoria e sexo, até 31 de dezembro de 2014.

Categoria	Feminino		Masculino		Total	
	Número	%	Número	%	Número	%
A	3.503	1.84%	15.316	3.16%	18.819	2.79%
AB	55.821	29.31%	223.115	46.00%	278.936	41.29%
AC	266	0.14%	19.320	3.98%	19.586	2.90%
ACCB	2	0.00%	1	0.00%	3	0.00%
AD	615	0.32%	48.380	9.97%	48.995	7.25%
AE	40	0.02%	9.397	1.94%	9.437	1.40%
B	128.862	67.67%	126.448	26.07%	255.310	37.80%
C	366	0.19%	14.904	3.07%	15.270	2.26%
D	944	0.50%	24.370	5.02%	25.314	3.75%
E	21	0.01%	3.788	0.78%	3.809	0.56%
Total	190.440	100%	485.039	100%	675.479	100%

Fonte: DETRAN-RN.

Gráfico 4 - Distribuição do percentual de condutores cadastrados no Registro Nacional de Carteiras de Habilitação - RENACH, do Rio Grande do Norte, por categoria e sexo, até 31 de dezembro de 2014.

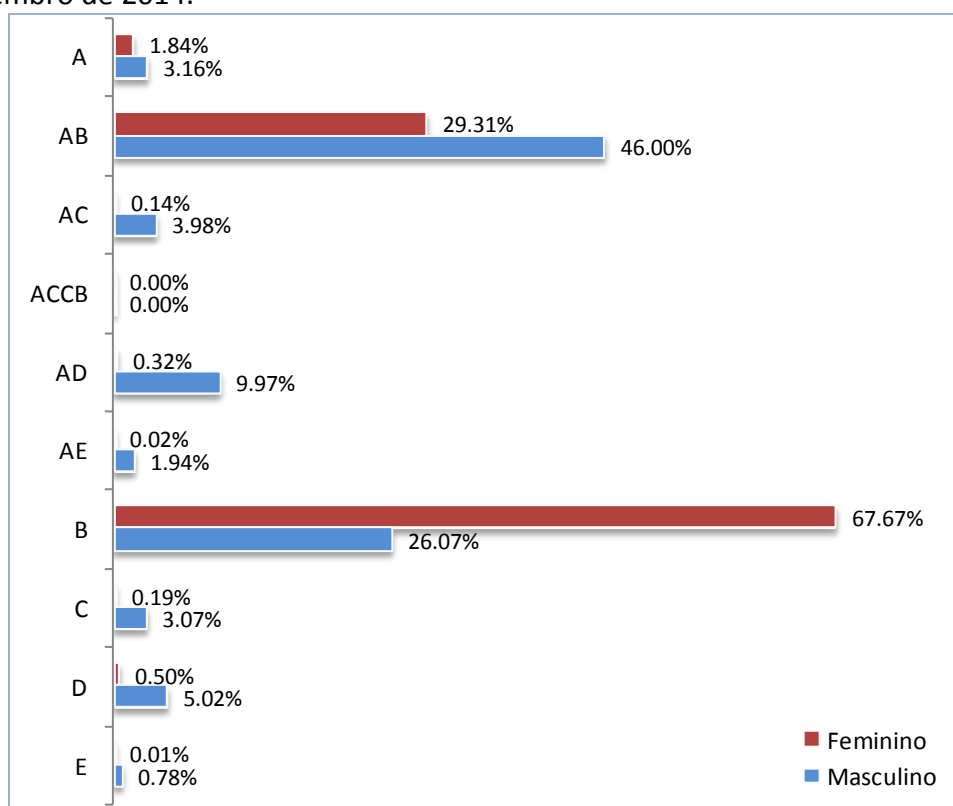

Fonte: DETRAN-RN.

Tabela 4 – Distribuição do número de condutores cadastrados no Registro Nacional de Carteiras de Habilitação - RENACH, do Rio Grande do Norte, por tempo de habilitação, até 31 de dezembro de 2014.

Tempo de CNH (anos)	Condutores		Tempo de CNH (anos)	Condutores		Tempo de CNH (anos)	Condutores	
	Número	%		Número	%		Número	%
Até 1 ano	58.185	8.61%	21	10.166	1.51%	41	3.290	0.49%
2	25.590	3.79%	22	12.698	1.88%	42	2.404	0.36%
3	32.549	4.82%	23	8.434	1.25%	43	1.753	0.26%
4	33.488	4.96%	24	6.952	1.03%	44	1.751	0.26%
5	44.483	6.59%	25	6.968	1.03%	45	1.706	0.25%
6	32.443	4.80%	26	7.659	1.13%	46	1.421	0.21%
7	28.153	4.17%	27	4.006	0.59%	47	1.352	0.20%
8	26.930	3.99%	28	16.524	2.45%	48	1.621	0.24%
9	25.557	3.78%	29	9.534	1.41%	49	1.389	0.21%
10	20.889	3.09%	30	6.020	0.89%	50	1.127	0.17%
11	19.258	2.85%	31	6.100	0.90%	51	1.048	0.16%
12	15.394	2.28%	32	15.347	2.27%	52	934	0.14%
13	10.823	1.60%	33	6.957	1.03%	53	584	0.09%
14	12.169	1.80%	34	7.681	1.14%	54	544	0.08%
15	10.591	1.57%	35	6.970	1.03%	55	414	0.06%
16	29.572	4.38%	36	7.624	1.13%	56	332	0.05%
17	21.773	3.22%	37	4.878	0.72%	57	239	0.04%
18	15.756	2.33%	38	6.818	1.01%	58	230	0.03%
19	7.379	1.09%	39	4.492	0.67%	59	193	0.03%
20	20.770	3.07%	40	4.332	0.64%	60 anos ou +	1.235	0.18%
Total							675.479	100%

Fonte: DETRAN-RN.

Gráfico 5 - Distribuição do número de condutores cadastrados no Registro Nacional de Carteiras de Habilitação - RENACH, do Rio Grande do Norte, por tempo de habilitação, até 31 de dezembro de 2014.

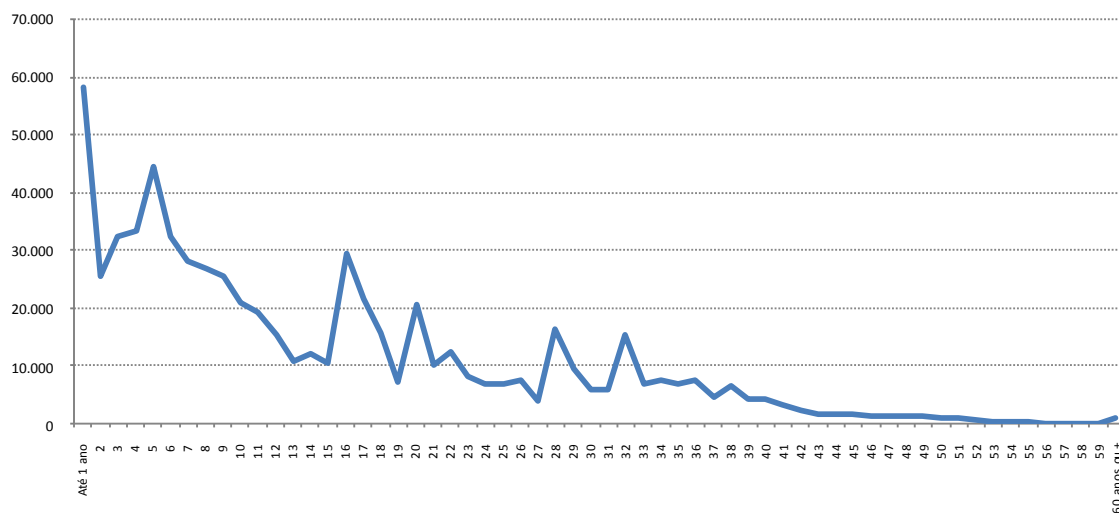

Fonte: DETRAN-RN.

Tabela 5 - Distribuição do número de condutores cadastrados no Registro Nacional de Carteiras de Habilitação - RENACH, do Rio Grande do Norte, por faixa etária e localidade, em 31 de dezembro de 2014.

Faixa Etária	Capital		Interior		RN	
	Número	%	Número	%	Número	%
18 - 20 anos	5.404	1.87%	8.390	2.17%	13.794	2.04%
21 - 25 anos	26.553	9.18%	39.978	10.35%	66.531	9.85%
26 - 30 anos	41.922	14.50%	59.743	15.47%	101.665	15.05%
31 - 35 anos	44.483	15.38%	62.530	16.19%	107.013	15.84%
36 - 40 anos	34.904	12.07%	51.916	13.44%	86.820	12.85%
41 - 45 anos	28.570	9.88%	43.045	11.14%	71.615	10.60%
46 - 50 anos	26.979	9.33%	38.037	9.85%	65.016	9.63%
51 - 55 anos	24.091	8.33%	29.450	7.62%	53.541	7.93%
56 - 60 anos	19.222	6.65%	20.197	5.23%	39.419	5.84%
61 - 65 anos	14.454	5.00%	13.697	3.55%	28.151	4.17%
66 anos ou +	22.608	7.82%	19.306	5.00%	41.914	6.21%
Total	289.190	100%	386.289	100%	675.479	100%

Fonte: DETRAN-RN.

Tabela 6 - Distribuição do número de condutores cadastrados no Registro Nacional de Carteiras de Habilitação - RENACH, do Rio Grande do Norte, por categoria e localidade, em 31 de dezembro de 2014.

Categoria	Capital		Interior		RN	
	Número	%	Número	%	Número	%
A	3.918	1.35%	14.901	3.86%	18.819	2.79%
AB	87.263	30.17%	191.673	49.62%	278.936	41.29%
AC	4.594	1.59%	14.992	3.88%	19.586	2.90%
ACCB	1	0.00%	2	0.00%	3	0.00%
AD	15.714	5.43%	33.281	8.62%	48.995	7.25%
AE	2.152	0.74%	7.285	1.89%	9.437	1.40%
B	157.592	54.49%	97.718	25.30%	255.310	37.80%
C	5.474	1.89%	9.796	2.54%	15.270	2.26%
D	11.401	3.94%	13.913	3.60%	25.314	3.75%
E	1.081	0.37%	2.728	0.71%	3.809	0.56%
Total	289.190	100%	386.289	100%	675.479	100%

Fonte: DETRAN-RN.

Tabela 7 - Distribuição do número de condutores cadastrados no Registro Nacional de Carteiras de Habilitação - RENACH, do Rio Grande do Norte, por sexo e localidade, em 31 de dezembro de 2014.

Categoria	Capital		Interior		RN	
	Número	%	Número	%	Número	%
Masculino	192.075	66.42%	292.964	75.84%	485.039	71.81%
Feminino	97.115	33.58%	93.325	24.16%	190.440	28.19%
Total	289.190	100%	386.289	100%	675.479	100%

Fonte: DETRAN-RN.

Tabela 8 - Distribuição do número de condutores cadastrados no Registro Nacional de Carteiras de Habilitação - RENACH, do Rio Grande do Norte, por município de residência, até 31 de dezembro de 2014.

Município	Condutores	Município	Condutores
Acari	1.777	Equador	602
Afonso Bezerra	461	Espírito Santo	505
Água Nova	262	Extremoz	3.898
Alexandria	1.418	Felipe Guerra	619
Almino Afonso	420	Fernando Pedroza	176
Alto do Rodrigues	1.609	Florânia	1.099
Angicos	1.262	Francisco Dantas	340
Antonio Martins	355	Frutuoso Gomes	300
Apodi	5.154	Galinhos	103
Areia Branca	3.674	Goianinha	3.347
Arês	1.091	Governador Dix-Sept Rosado	1.333
Assu	8.399	Grossos	972
Baia Formosa	814	Guamaré	1.378
Baraúna	2.311	Ielmo Marinho	678
Barcelona	277	Ipanguaçu	1.032
Bento Fernandes	367	Ipueira	275
Boa Saúde	479	Itajá	649
Bodó	211	Itaú	610
Bom Jesus	855	Jaçanã	1.003
Brejinho	1.057	Jandaíra	436
Caiçara do Norte	249	Janduís	349
Caiçara do Rio do Vento	324	Japi	360
Caicó	17.888	Jardim de Angicos	129
Campo Grande	657	Jardim de Piranhas	1.308
Campo Redondo	952	Jardim do Serido	2.415
Canguaretama	3.216	João Câmara	3.508
Caraúbas	2.641	João Dias	42
Carnauba dos Dantas	1.326	Jose da Penha	586
Carnaubais	732	Jucurutu	2.185
Ceará Mirim	8.776	Lagoa D'Anta	409
Cerro-Cora	882	Lagoa de Pedras	414
Coronel Ezequiel	330	Lagoa de Velhos	216
Coronel João Pessoa	274	Lagoa Nova	1.150
Cruzeta	1.097	Lagoa Salgada	665
Currais Novos	10.091	Lajes	770
Doutor Severiano	576	Lajes Pintadas	484
Encanto	499	Lucrecia	336

Tabela 5 - Distribuição do número de condutores cadastrados no Registro Nacional de Carteiras de Habilitação - RENACH, do Rio Grande do Norte, por município de residência, até 31 de dezembro de 2014 (*continuação*).

Município	Condutores	Município	Condutores
Luís Gomes	690	Rafael Godeiro	213
Macaíba	10.790	Riacho da Cruz	211
Macau	3.215	Riacho de Santana	391
Major Sales	270	Riachuelo	538
Marcelino Vieira	629	Rio do Fogo	600
Martins	643	Rodolfo Fernandes	499
Maxaranguape	751	Rui Barbosa	187
Messias Targino	291	Santa Cruz	5.809
Montanhas	855	Santa Maria	429
Monte Alegre	1.878	Santana do Matos	886
Monte das Gameleiras	158	Santana do Seridó	334
Mossoró	85.941	Santo Antônio	2.067
Natal	289.190	São Bento do Norte	198
Nísia Floresta	2.693	São Bento do Trairí	293
Nova Cruz	4.185	São Fernando	429
Olho D'Água do Borges	262	São Francisco do Oeste	459
Ouro Branco	619	São Gonçalo do Amarante	13.207
Paraná	316	São João do Sabugi	782
Parau	353	São José de Mipibu	5.429
Parazinho	292	São José do Campestre	777
Parelhas	4.349	São José do Serido	563
Parnamirim	73.144	São Miguel	3.389
Passa e Fica	1.518	São Miguel de Touros	401
Passagem	227	São Paulo do Potengi	1.803
Patu	1.225	São Pedro	530
Pau dos Ferros	7.284	São Rafael	664
Pedra Grande	178	São Tomé	631
Pedra Preta	140	São Vicente	905
Pedro Avelino	306	Senador Eloi de Souza	384
Pedro Velho	997	Senador Georgino Avelino	300
Pendências	883	Serra Caiada	585
Pilões	250	Serra de São Bento	370
Poço Branco	709	Serra do Mel	1.029
Portalegre	638	Serra Negra do Norte	828
Porto do Mangue	269	Serrinha	388
Pureza	590	Serrinha dos Pintos	277
Rafael Fernandes	607	Severiano Melo	653

Tabela 5 - Distribuição do número de condutores cadastrados no Registro Nacional de Carteiras de Habilitação - RENACH, do Rio Grande do Norte, por município de residência, até 31 de dezembro de 2014 (*continuação*).

Município	Condutores	Município	Condutores
Sítio Novo	316	Touros	2.001
Taboleiro Grande	220	Triunfo Potiguar	245
Taipu	737	Umarizal	869
Tangara	1.390	Upanema	980
Tenente Ananias	806	Várzea	568
Tenente Laurentino Cruz	676	Venha-Ver	146
Tibau	740	Vera Cruz	1.045
Tibau do Sul	1.600	Viçosa	130
Timbaúba dos Batistas	362	Vila Flor	218
Jundiá	0	Total	675.479

Fonte: DETRAN-RN.

Gráfico 6 - Distribuição espacial do número de condutores cadastrados no Registro Nacional de Carteiras de Habilitação - RENACH, do Rio Grande do Norte, até 31 de dezembro de 2014.

