



GOVERNO DO ESTADO DO RIO GRANDE DO NORTE

DEPARTAMENTO ESTADUAL DE TRÂNSITO

SETOR DE ESTATÍSTICA



**RELATÓRIO ESTATÍSTICO DA CARTEIRA NACIONAL DE
HABILITAÇÃO EXPEDIDA, EM 2015**

NATAL/RN

Lista de tabelas e Gráficos

Tabela 1 - Distribuição mensal do número de emissões de Carteiras Nacionais de Habilitação expedidas no Rio Grande do Norte, em 2015.	3
Gráfico 1 - Distribuição mensal do número de emissões de Carteiras Nacional de Habilitação expedidas no Rio Grande do Norte, em 2015.	3
Tabela 2 - Distribuição do nº de CNH expedidas no Rio Grande do Norte, por categoria e sexo, em 2015.	4
Gráfico 2 - Distribuição do nº de CNH expedidas no Rio Grande do Norte, por categoria, em 2015.	4
Gráfico 3 - Distribuição do nº de CNH expedidas no Rio Grande do Norte, por categoria e sexo, em 2015.	5
Gráfico 4 - Distribuição do número de Carteiras de Habilitação expedidas no Rio Grande do Norte, por sexo, em 2015.	5
Tabela 3 - Distribuição do número de Carteiras de Habilitação expedidas no Rio Grande do Norte, por faixa etária e sexo, em 2015.....	6
Gráfico 5 - Distribuição do número de Carteiras de Habilitação expedidas no Rio Grande do Norte, por faixa etária, em 2015.	6
Gráfico 6 - Distribuição do número de Carteiras de Habilitação expedidas no Rio Grande do Norte, por sexo e faixa etária, em 2015.....	7
Tabela 4 - Distribuição do número de Carteiras de Habilitação Expedidas no Rio Grande do Norte, por faixa etária e categoria, em 2015.	7
Tabela 5 - Distribuição do número de Carteiras de Habilitação expedidas no Rio Grande do Norte, por tipo de serviço, em 2015.....	8
Gráfico 7 - Distribuição do número de Carteiras de Habilitação expedidas no Rio Grande do Norte, por tipo de serviço, em 2015.....	9
Tabela 6 - Distribuição do número de Carteiras de Habilitação expedidas no Rio Grande do Norte por unidade de atendimento, em 2015.	10
Gráfico 8 - Distribuição do número de Carteiras de Habilitação expedidas no Rio Grande do Norte por unidade de atendimento, em 2015.	11
Tabela 7 - Distribuição do número de Carteiras de Habilitação expedidas no Rio Grande do Norte por município de residência, em 2015.....	12
Gráfico 9 - Distribuição espacial do número de Carteiras de Habilitação expedidas no Rio Grande do Norte, por município de residência, em 2015.	15

CARTEIRA NACIONAL DE HABILITAÇÃO EXPEDIDA

Tabela 1 - Distribuição mensal do número de emissões de Carteiras Nacionais de Habilitação expedidas no Rio Grande do Norte, em 2015.

Mês	Número	%
Janeiro	16.661	8,48
Fevereiro	16.402	8,35
Março	17.450	8,89
Abril	16.007	8,15
Mai	15.898	8,10
Junho	14.512	7,39
Julho	18.214	9,28
Agosto	18.319	9,33
Setembro	16.633	8,47
Outubro	14.791	7,53
Novembro	15.295	7,79
Dezembro	16.188	8,24
Total	196.370	100,00

Fonte: DETRAN-RN.

Gráfico 1 - Distribuição mensal do número de emissões de Carteiras Nacional de Habilitação expedidas no Rio Grande do Norte, em 2015.

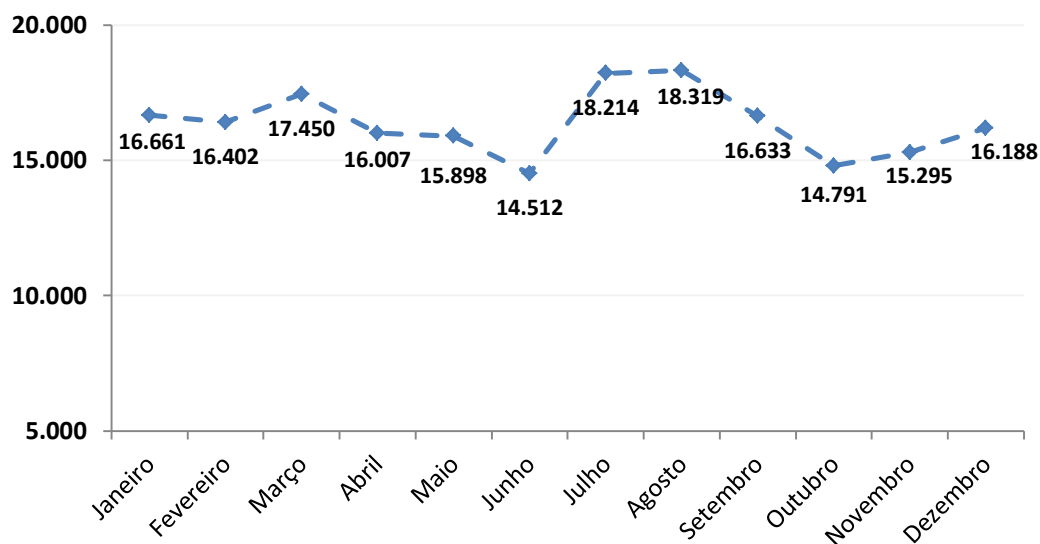

Fonte: DETRAN-RN.

Tabela 2 - Distribuição do nº de CNH expedidas no Rio Grande do Norte, por categoria e sexo, em 2015.

Categoria	Sexo				Total	%
	Feminino	%	Masculino	%		
A	1.078	1,82	3.895	2,84	4.973	2,53
AB	20.831	35,10	74.382	54,28	95.213	48,49
AC	67	0,11	3.998	2,92	4.065	2,07
AD	188	0,32	13.127	9,58	13.315	6,78
AE	13	0,02	2.864	2,09	2.877	1,47
B	36.879	62,15	31.137	22,72	68.016	34,64
C	73	0,12	2.368	1,73	2.441	1,24
D	208	0,35	4.443	3,24	4.651	2,37
E	4	0,01	815	0,59	819	0,42
Total	59.341	100,00	137.029	100,00	196.370	100,00

Fonte: DETRAN-RN.

Gráfico 2 - Distribuição do nº de CNH expedidas no Rio Grande do Norte, por categoria, em 2015.

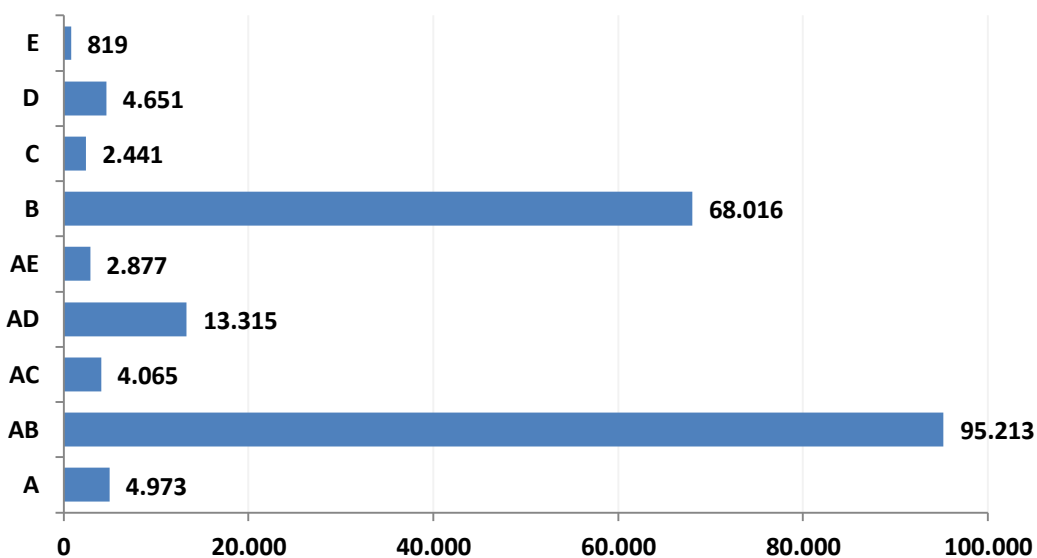

Fonte: DETRAN-RN.

Gráfico 3 - Distribuição do nº de CNH expedidas no Rio Grande do Norte, por categoria e sexo, em 2015.

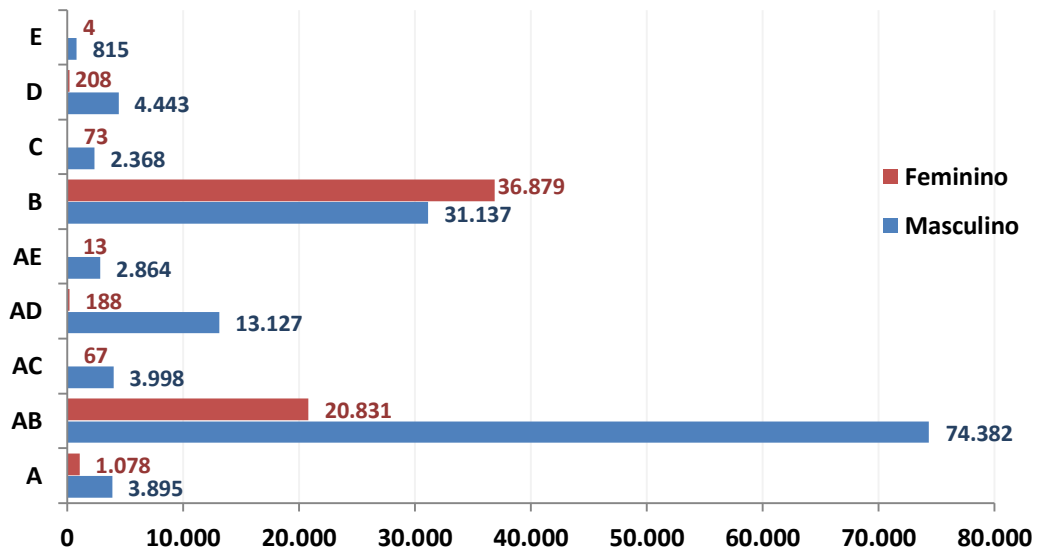

Fonte: DETRAN-RN.

Gráfico 4 - Distribuição do número de Carteiras de Habilitação expedidas no Rio Grande do Norte, por sexo, em 2015.

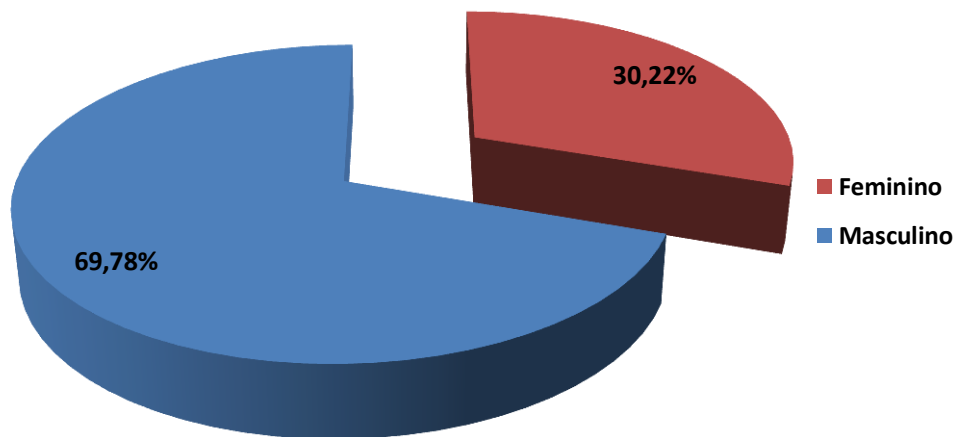

Fonte: DETRAN-RN.

Tabela 3 - Distribuição do número de Carteiras de Habilitação expedidas no Rio Grande do Norte, por faixa etária e sexo, em 2015.

Faixa Etária	Sexo				Total	%
	Feminino	%	Masculino	%		
18 a 20 Anos	3.246	5,47	9.445	6,89	12.691	6,46
21 a 25 Anos	8.504	14,33	21.295	15,54	29.799	15,17
26 a 30 Anos	10.861	18,30	22.547	16,45	33.408	17,01
31 a 35 Anos	10.414	17,55	20.259	14,78	30.673	15,62
36 a 40 Anos	7.387	12,45	15.814	11,54	23.201	11,81
41 a 45 Anos	5.476	9,23	12.116	8,84	17.592	8,96
46 a 50 Anos	4.465	7,52	10.640	7,76	15.105	7,69
Acima de 51 Anos	8.988	15,15	24.913	18,18	33.901	17,26
Total	59.341	100,00	137.029	100,00	196.370	100,00

Fonte: DETRAN-RN.

Gráfico 5 - Distribuição do número de Carteiras de Habilitação expedidas no Rio Grande do Norte, por faixa etária, em 2015.

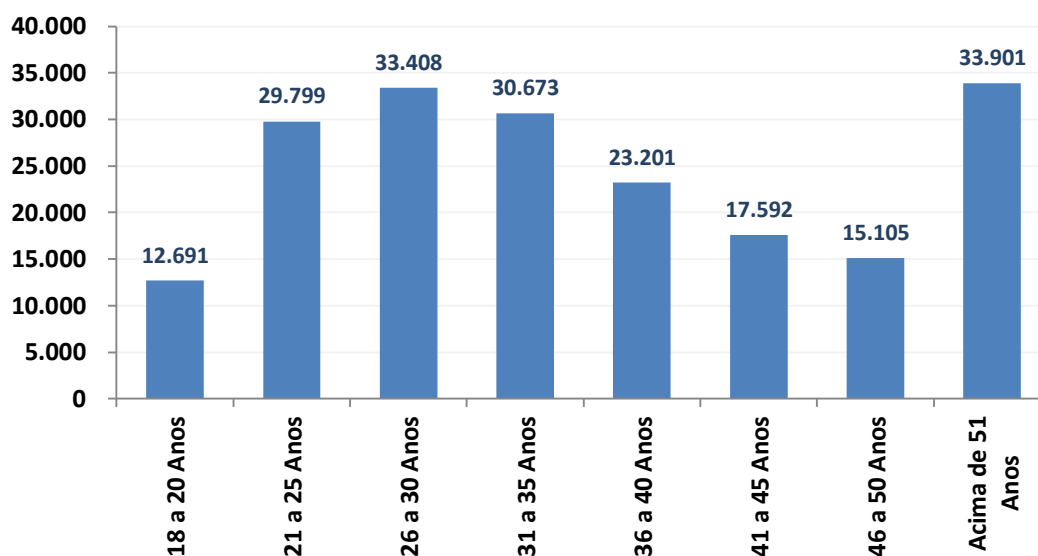

Fonte: DETRAN-RN.

Gráfico 6 - Distribuição do número de Carteiras de Habilitação expedidas no Rio Grande do Norte, por sexo e faixa etária, em 2015.

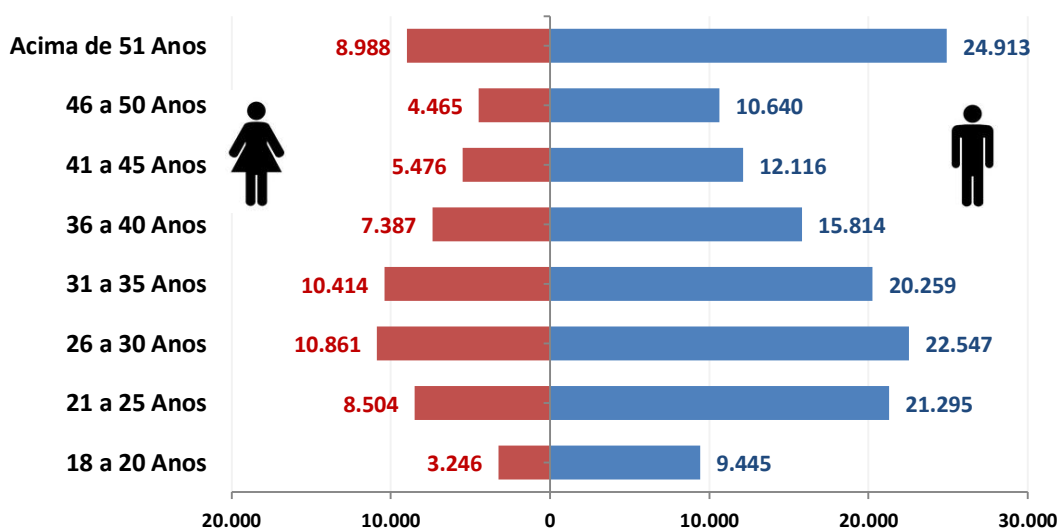

Fonte: DETRAN-RN.

Tabela 4 - Distribuição do número de Carteiras de Habilitação Expedidas no Rio Grande do Norte, por faixa etária e categoria, em 2015.

Faixa Etária	Categoria								
	A	AB	AC	AD	AE	B	C	D	E
18 a 20 Anos	133	7.950	55	0	0	4.553	0	0	0
21 a 25 Anos	740	19.588	115	1.129	110	8.069	3	40	5
26 a 30 Anos	914	20.306	239	2.625	429	8.667	25	178	25
31 a 35 Anos	801	16.770	310	2.726	584	9.070	37	324	51
36 a 40 Anos	720	11.135	489	2.122	599	7.456	115	449	116
41 a 45 Anos	495	7.430	655	1.483	387	6.248	232	537	125
46 a 50 Anos	469	5.288	854	1.201	314	5.779	458	624	118
Acima de 51 Anos	701	6.746	1.348	2.029	454	18.174	1.571	2.499	379
Total	4.973	95.213	4.065	13.315	2.877	68.016	2.441	4.651	819

Fonte: DETRAN-RN.

Tabela 5 - Distribuição do número de Carteiras de Habilitação expedidas no Rio Grande do Norte, por tipo de serviço, em 2015.

Tipo de Registro	Quantidade	%
Renovação de exames	112.039	57,06
Primeira habilitação	27.408	13,96
C.N.H. definitiva	28.046	14,28
Segunda via	9.231	4,70
Alteração de dados	4.865	2,48
Mudança de categoria	5.003	2,55
Renovação de exames; Transferência	4.465	2,27
Adição de categoria	1.767	0,90
Renovação de exames; C.N.H. definitiva	800	0,41
C.N.H. definitiva; Transferência	594	0,30
Alteração de dados; Transferência	392	0,20
Registro; Renovação de exames	325	0,17
Alteração de dados; C.N.H. definitiva	313	0,16
Mudança de categoria; Transferência	264	0,13
Registro de estrangeiro	219	0,11
Adição de categoria; Transferência	147	0,07
Primeira habilitação; Transferência	91	0,05
Adição de categoria; C.N.H. definitiva	64	0,03
Mudança de categoria; Adição de categoria	61	0,03
Mudança de categoria; C.N.H. definitiva	53	0,03
Registro; Renovação de exames; Transferência	46	0,02
Registro; Adição de categoria	31	0,02
Renov. de exames; C.N.H. definitiva; Transferência	29	0,01
Reinício de processo	29	0,01
Alter. de dados; C.N.H. definitiva; Transferência	21	0,01
Renovação de exames; Alteração de dados	13	0,01
Renovação de exames; Mudança de categoria	11	0,01
Outros serviços	43	0,02
Total	196.370	100,00

Fonte: DETRAN-RN.

Gráfico 7 - Distribuição do número de Carteiras de Habilitação expedidas no Rio Grande do Norte, por tipo de serviço, em 2015.

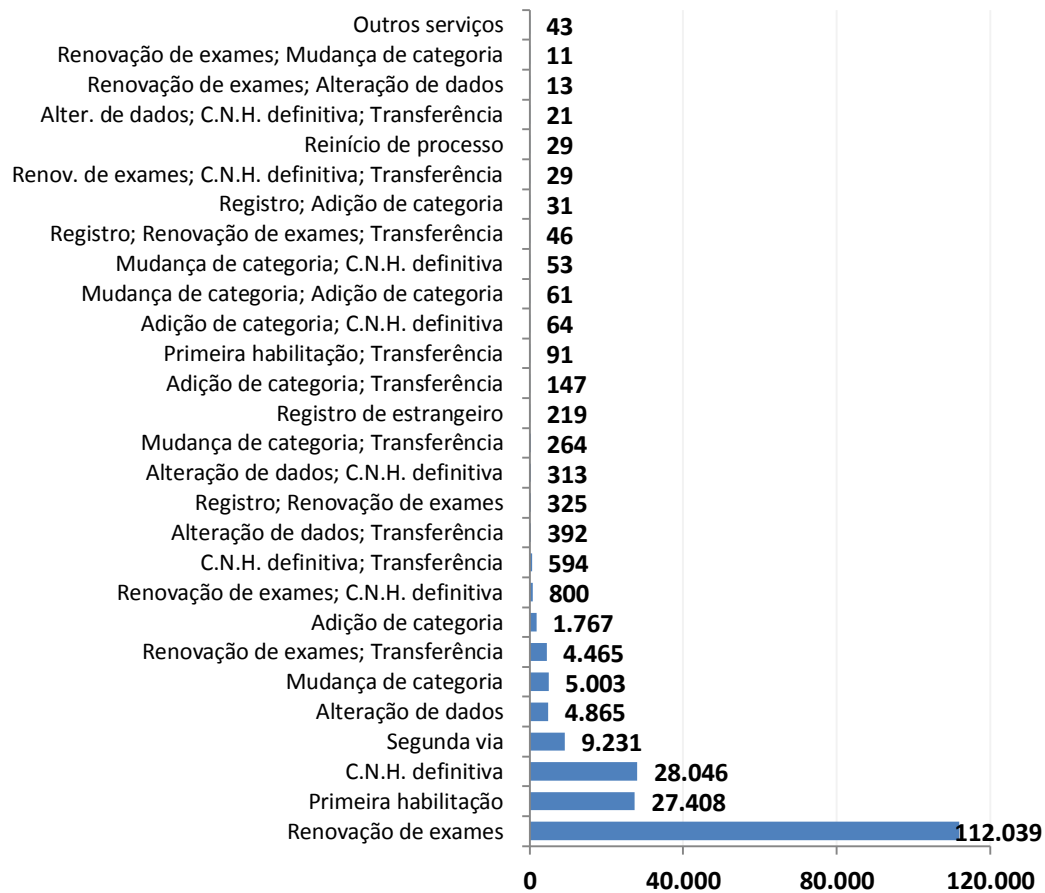

Fonte: DETRAN-RN.

Tabela 6 - Distribuição do número de Carteiras de Habilitação expedidas no Rio Grande do Norte por unidade de atendimento, em 2015.

Unidade de Atendimento	Quantidade	%
Alexandria	389	0,20
Angicos	650	0,33
Apodi	2.567	1,31
Assu	4.639	2,36
Caicó	7.132	3,63
Caraúbas	1.241	0,63
Ceará Mirim	495	0,25
Currais Novos	5.549	2,83
João Câmara	1.594	0,81
Jucurutu	933	0,48
Macaíba	1.270	0,65
Macau	870	0,44
Mossoró	29.975	15,26
Natal	107.337	54,66
Nova cruz	2.635	1,34
Parelhas	2.842	1,45
Parnamirim	14.375	7,32
Patu	764	0,39
Pau dos Ferros	5.450	2,78
Santa Cruz	2.841	1,45
São José de Mipibu	939	0,48
São Miguel	711	0,36
São Paulo do Potengi	1.172	0,60
TOTAL	196.370	100,00

Fonte: DETRAN-RN.

Gráfico 8 - Distribuição do número de Carteiras de Habilitação expedidas no Rio Grande do Norte por unidade de atendimento, em 2015.

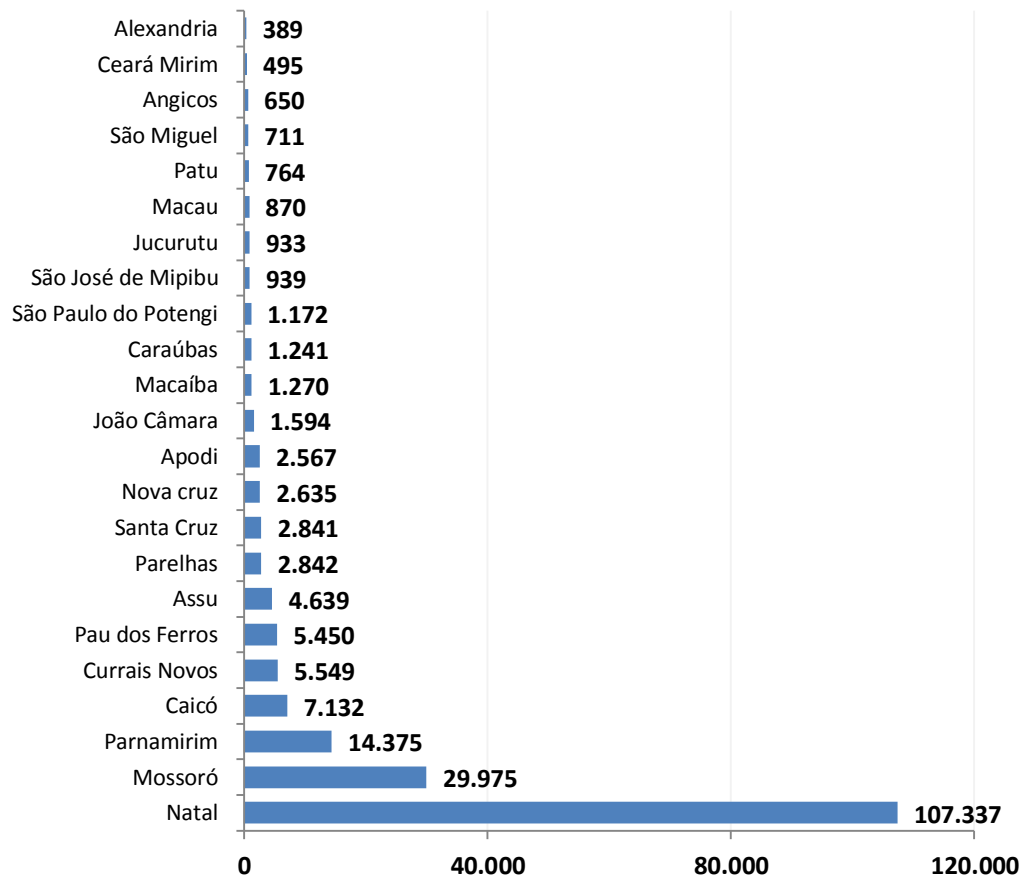

Fonte: DETRAN-RN.

Tabela 7 - Distribuição do número de Carteiras de Habilitação expedidas no Rio Grande do Norte por município de residência, em 2015.

Município de Residência	Quantidade	%	Município de Residência	Quantidade	%
Acari	538	0,27	Doutor Severiano	175	0,09
Afonso Bezerra	129	0,07	Encanto	136	0,07
Água nova	83	0,04	Equador	261	0,13
Alexandria	359	0,18	Espírito Santo	146	0,07
Almino Afonso	105	0,05	Extremoz	1.483	0,76
Alto do Rodrigues	539	0,27	Felipe Guerra	256	0,13
Angicos	431	0,22	Fernando Pedroza	46	0,02
Antônio Martins	137	0,07	Florânia	322	0,16
Apodí	1.912	0,97	Francisco Dantas	109	0,06
Areia Branca	1.172	0,60	Frutuoso Gomes	113	0,06
Arês	309	0,16	Galinhos	33	0,02
Assu	2.777	1,41	Goianinha	982	0,50
Baía Formosa	227	0,12	Governador Dix-Sept Rosado	379	0,19
Baraúna	843	0,43	Grossos	350	0,18
Barcelona	82	0,04	Guamaré	450	0,23
Bento Fernandes	147	0,07	Ielmo Marinho	231	0,12
Boa Saúde	136	0,07	Ipanguaçu	319	0,16
Bodó	76	0,04	Ipueira	66	0,03
Bom Jesus	271	0,14	Itajá	181	0,09
Brejinho	278	0,14	Itaú	230	0,12
Caiçara do Norte	77	0,04	Jacaná	519	0,26
Caiçara do Rio do Vento	107	0,05	Jandaíra	142	0,07
Caicó	5.161	2,63	Janduis	106	0,05
Campo Grande	247	0,13	Japí	100	0,05
Campo Redondo	272	0,14	Jardim de Angicos	45	0,02
Canguaretama	903	0,46	Jardim de Piranhas	353	0,18
Caraúbas	961	0,49	Jardim do Seridó	774	0,39
Carnaúba dos Dantas	469	0,24	João Câmara	1.111	0,57
Carnaubais	240	0,12	João Dias	11	0,01
Ceará Mirim	2.803	1,43	Jose da Penha	188	0,10
Cerro-Corá	307	0,16	Jucurutu	671	0,34
Coronel Ezequiel	143	0,07	Lagoa D'anta	196	0,10
Coronel João Pessoa	60	0,03	Lagoa de Pedras	101	0,05
Cruzeta	368	0,19	Lagoa de Velhos	72	0,04
Currais Novos	2.979	1,52	Pendências	266	0,14
Lagoa Nova	474	0,24	Pilões	82	0,04
Lagoa Salgada	174	0,09	Poço Branco	220	0,11
Lajes	228	0,12	Portalegre	223	0,11
Lajes Pintadas	116	0,06	Porto do Mangue	100	0,05

Tabela 7 - Distribuição do número de Carteiras de Habilitação expedidas no Rio Grande do Norte por município de residência, em 2015. *(Continuação)*

Município de Residência	Quantidade	%	Município de Residência	Quantidade	%
Lucrécia	119	0,06	Pureza	195	0,10
Luís Gomes	176	0,09	Rafael Fernandes	185	0,09
Macaíba	3.366	1,71	Rafael Godeiro	79	0,04
Macau	985	0,50	Riacho da Cruz	67	0,03
Major Sales	87	0,04	Riacho de Santana	133	0,07
Marcelino Vieira	175	0,09	Riachuelo	163	0,08
Martins	202	0,10	Rio do Fogo	224	0,11
Maxaranguape	230	0,12	Rodolfo Fernandes	138	0,07
Messias Targino	111	0,06	Rui Barbosa	50	0,03
Montanhas	258	0,13	Santa Cruz	1.820	0,93
Monte Alegre	486	0,25	Santa Maria	150	0,08
Monte das Gameleiras	42	0,02	Santana do Matos	253	0,13
Mossoró	25.933	13,21	Santana do Seridó	159	0,08
Natal	75.391	38,39	Santo Antônio	601	0,31
Nísia Floresta	846	0,43	São Bento do Norte	48	0,02
Nova Cruz	1.286	0,65	São Bento do Trairí	110	0,06
Olho d'água do Borges	89	0,05	São Fernando	131	0,07
Ouro Branco	177	0,09	São Francisco do Oeste	163	0,08
Paraná	113	0,06	São Gonçalo do Amarante	4.505	2,29
Parau	153	0,08	São João do Sabugi	239	0,12
Parazinho	114	0,06	São José de Mipibu	1.730	0,88
Parelhas	1.787	0,91	São José do Campestre	198	0,10
Parnamirim	22.686	11,55	São José do Seridó	159	0,08
Passa e Fica	623	0,32	São Miguel	887	0,45
Passagem	55	0,03	São Miguel de Touros	199	0,10
Patu	369	0,19	São Paulo do Potengi	560	0,29
Pau dos Ferros	2.161	1,10	São Pedro	179	0,09
Pedra Grande	57	0,03	São Rafael	222	0,11
Pedra Preta	56	0,03	São Tomé	197	0,10
Pedro Avelino	101	0,05	São Vicente	281	0,14
Pedro Velho	276	0,14	Tenente Laurentino Cruz	231	0,12
Senador Eloi de Souza	126	0,06	Tibau	229	0,12
Senador Georgino Avelino	89	0,05	Tibau do Sul	527	0,27
Serra Caiada	159	0,08	Timbaúba dos Batistas	97	0,05
Serra de São Bento	135	0,07	Touros	633	0,32
Serra do Mel	372	0,19	Triunfo Potiguar	84	0,04
Serra Negra do Norte	264	0,13	Umarizal	279	0,14
Serrinha	93	0,05	Upanema	337	0,17

Tabela 7 - Distribuição do número de Carteiras de Habilitação expedidas no Rio Grande do Norte por município de residência, em 2015. *(Continuação)*

Município de Residência	Quantidade	%	Município de Residência	Quantidade	%
Serrinha dos Pintos	100	0,05	Várzea	163	0,08
Severiano Melo	243	0,12	Venha-Ver	53	0,03
Sítio Novo	86	0,04	Vera Cruz	298	0,15
Taboleiro Grande	70	0,04	Viçosa	51	0,03
Taipú	231	0,12	Vila Flor	79	0,04
Tangará	401	0,20	Total	196.370	100,00
Tenente Ananias	217	0,11			

Fonte: DETRAN-RN.

Gráfico 9 - Distribuição espacial do número de Carteira de Habilitação expedidas no Rio Grande do Norte, por município de residência, em 2015.

LEGENDA: CNH Expedida 2015

- 0 - 1 CNH (1 Município)
- 1 - 100 (31 Municípios)
- 100 - 300 (82 Municípios)
- 300 - 500 (18 Municípios)
- 500 - 1.000 (17 Municípios)
- 1.000 - 2.000 (8 Municípios)
- 2.000 - 6.000 (7 Municípios)
- 20.000 - 30.000 (2 Municípios)
- 75.000 - 80.000 (1 Município)

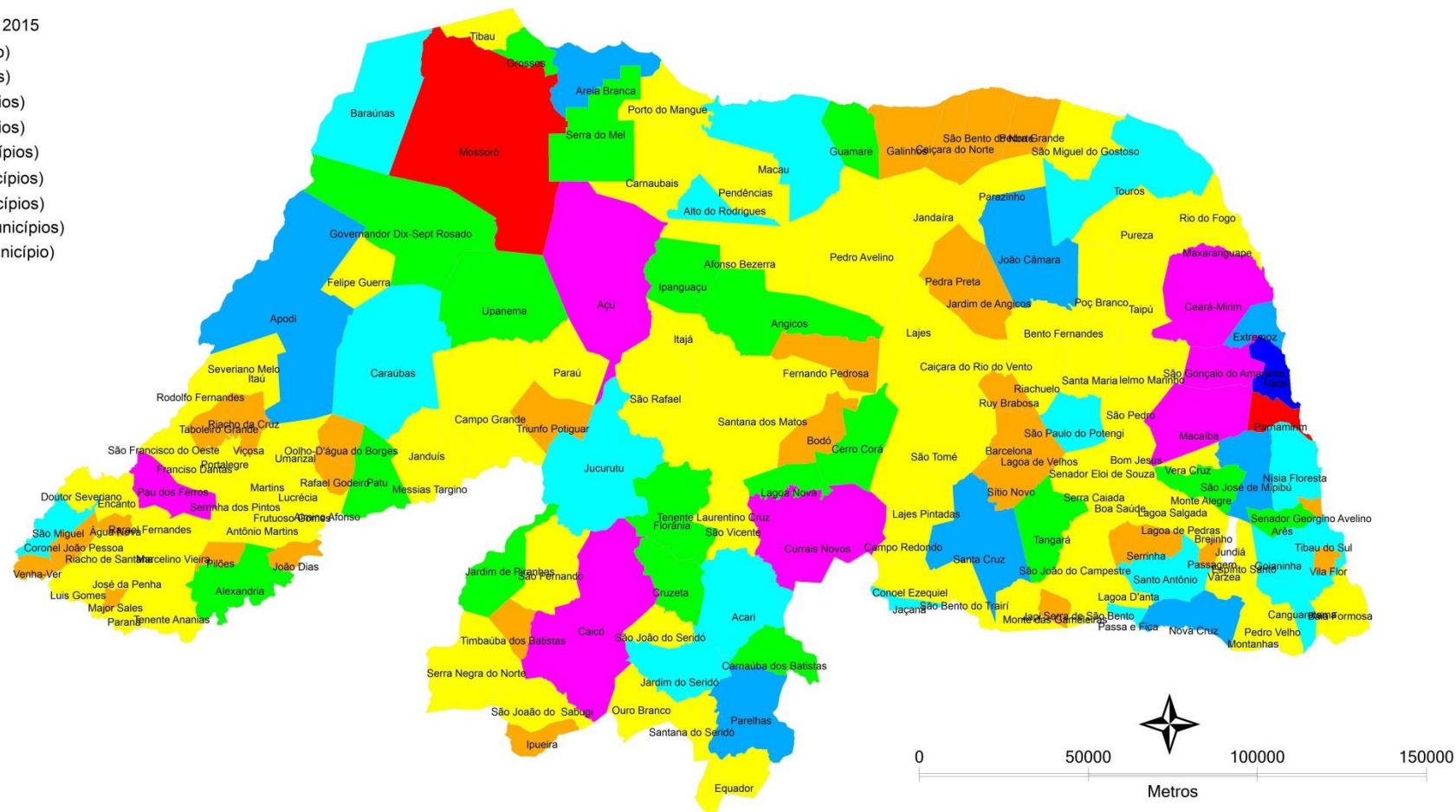

Fonte: DETRAN-RN.