



**GOVERNO DO ESTADO DO RIO GRANDE DO NORTE**

**DEPARTAMENTO ESTADUAL DE TRÂNSITO**

**SETOR DE ESTATÍSTICA**



**RELATÓRIO ESTATÍSTICO DO REGISTRO NACIONAL DE  
CARTEIRA DE HABILITAÇÃO – RENACH, EM 2015**

**NATAL/RN**

---

## Lista de tabelas e Gráficos

Tabela 1 - Distribuição do número de condutores cadastrados no Registro Nacional de Carteiras de Habilitação - RENACH, do Rio Grande do Norte, por faixa etária e sexo, até 31 de dezembro de 2015. ....	4
Gráfico 1 - Distribuição do número de condutores cadastrados no Registro Nacional de Carteiras de Habilitação - RENACH, do Rio Grande do Norte, por faixa etária e sexo, até 31 de dezembro de 2015. ....	4
Gráfico 2 - Distribuição do percentual de condutores cadastrados no Registro Nacional de Carteiras de Habilitação - RENACH, do Rio Grande do Norte, por sexo, até 31 de dezembro de 2015. ....	5
Tabela 2 - Distribuição do número de condutores cadastrados no Registro Nacional de Carteiras de Habilitação - RENACH, do Rio Grande do Norte, por categoria e faixa etária, até 31 de dezembro de 2015. ....	5
Gráfico 3 - Distribuição do percentual de condutores cadastrados no Registro Nacional de Carteiras de Habilitação - RENACH, do Rio Grande do Norte, por categoria, até 31 de dezembro de 2015. ....	6
Tabela 3 - Distribuição do número de condutores cadastrados no Registro Nacional de Carteiras de Habilitação - RENACH, do Rio Grande do Norte, por categoria e sexo, até 31 de dezembro de 2015. ....	6
Gráfico 4 - Distribuição do percentual de condutores cadastrados no Registro Nacional de Carteiras de Habilitação - RENACH, do Rio Grande do Norte, por categoria e sexo, até 31 de dezembro de 2015. ....	7
Tabela 4 - Distribuição do número de condutores cadastrados no Registro Nacional de Carteiras de Habilitação - RENACH, do Rio Grande do Norte, por tempo de habilitação, até 31 de dezembro de 2015. ....	8
Gráfico 5 - Distribuição do número de condutores cadastrados no Registro Nacional de Carteiras de Habilitação - RENACH, do Rio Grande do Norte, por tempo de habilitação, até 31 de dezembro de 2015. ....	8
Tabela 5 - Distribuição do número de condutores cadastrados no Registro Nacional de Carteiras de Habilitação - RENACH, do Rio Grande do Norte, por faixa etária e localidade, em 31 de dezembro de 2015. ....	9
Tabela 6 - Distribuição do número de condutores cadastrados no Registro Nacional de Carteiras de Habilitação - RENACH, do Rio Grande do Norte, por categoria e localidade, em 31 de dezembro de 2015. ....	9
Tabela 7 - Distribuição do número de condutores cadastrados no Registro Nacional de Carteiras de Habilitação - RENACH, do Rio Grande do Norte, por sexo e localidade, em 31 de dezembro de 2015. ....	10
Tabela 8 - Distribuição do número de condutores cadastrados no Registro Nacional de Carteiras de Habilitação - RENACH, do Rio Grande do Norte, por município de residência, até 31 de dezembro de 2015. ....	10

Tabela 8 - Distribuição do número de condutores cadastrados no Registro Nacional de Carteiras de Habilitação - RENACH, do Rio Grande do Norte, por município de residência, até 31 de dezembro de 2015 (*Continuação*). ..... 11

Tabela 8 - Distribuição do número de condutores cadastrados no Registro Nacional de Carteiras de Habilitação - RENACH, do Rio Grande do Norte, por município de residência, até 31 de dezembro de 2015 (*Continuação*). ..... 12

Gráfico 6 - Distribuição espacial do número de condutores cadastrados no Registro Nacional de Carteiras de Habilitação - RENACH, do Rio Grande do Norte, até 31 de dezembro de 2015. .... 13

## PERFIL DO CONDUTOR

**Tabela 1** - Distribuição do número de condutores cadastrados no Registro Nacional de Carteiras de Habilitação - RENACH, do Rio Grande do Norte, por faixa etária e sexo, até 31 de dezembro de 2015.

Faixa etária	Feminino		Masculino		Total	
	Fr	%	Fr	%	Fr	%
18 - 20 anos	3.539	1,76%	10.360	2,06%	13.899	1,98%
21 - 25 anos	18.462	9,19%	46.262	9,21%	64.724	9,20%
26 - 30 anos	32.019	15,94%	71.900	14,31%	103.919	14,78%
31 - 35 anos	34.964	17,41%	74.885	14,90%	109.849	15,62%
36 - 40 anos	28.609	14,25%	64.126	12,76%	92.735	13,19%
41 - 45 anos	21.874	10,89%	53.151	10,58%	75.025	10,67%
46 - 50 anos	18.552	9,24%	48.082	9,57%	66.634	9,48%
51 - 55 anos	15.528	7,73%	42.300	8,42%	57.828	8,22%
56 - 60 anos	10.806	5,38%	30.916	6,15%	41.722	5,93%
61 - 65 anos	7.466	3,72%	22.532	4,48%	29.998	4,27%
66 anos ou +	8.995	4,48%	37.931	7,55%	46.926	6,67%
<b>Total</b>	<b>200.814</b>	<b>100%</b>	<b>502.445</b>	<b>100%</b>	<b>703.259</b>	<b>100,00%</b>

Fonte: DETRAN-RN.

**Gráfico 1** - Distribuição do número de condutores cadastrados no Registro Nacional de Carteiras de Habilitação - RENACH, do Rio Grande do Norte, por faixa etária e sexo, até 31 de dezembro de 2015.

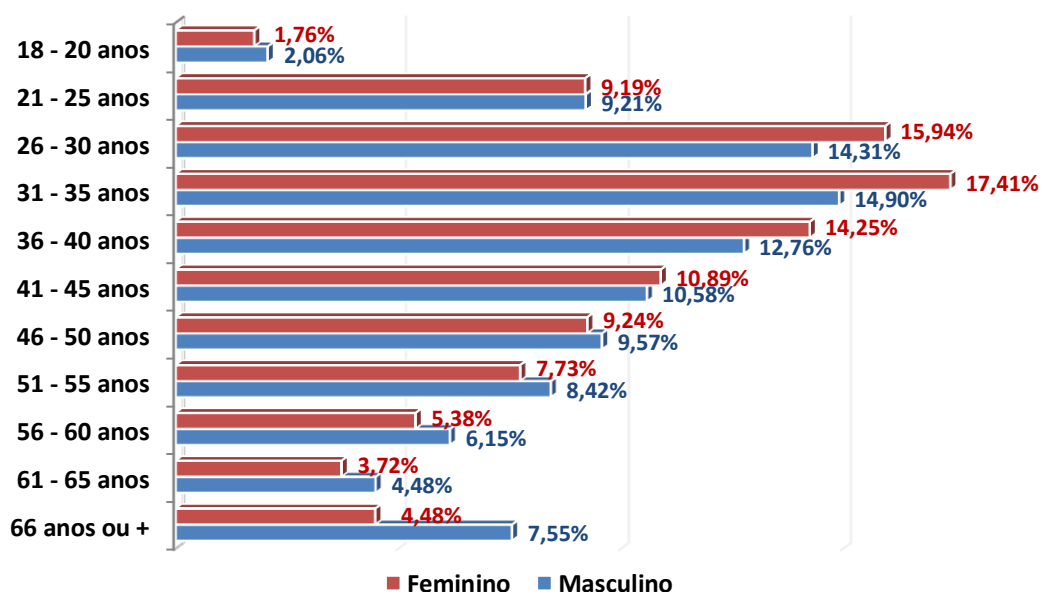

Fonte: DETRAN-RN.

**Gráfico 2** - Distribuição do percentual de condutores cadastrados no Registro Nacional de Carteiras de Habilitação - RENACH, do Rio Grande do Norte, por sexo, até 31 de dezembro de 2015.

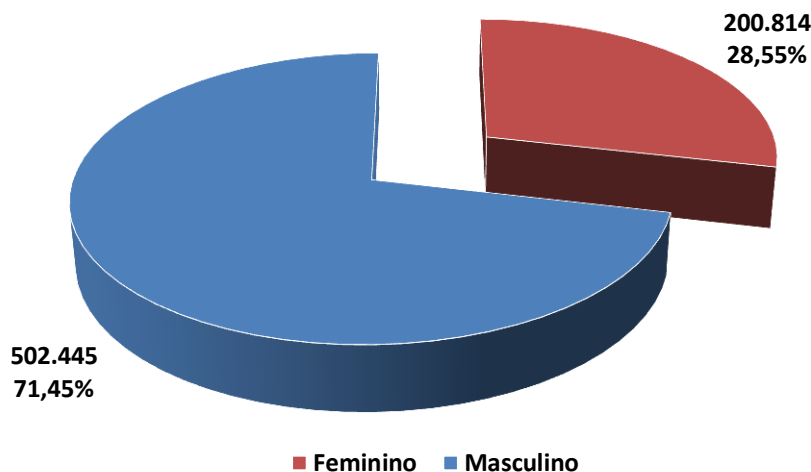

Fonte: DETRAN-RN.

**Tabela 2** - Distribuição do número de condutores cadastrados no Registro Nacional de Carteiras de Habilitação - RENACH, do Rio Grande do Norte, por categoria e faixa etária, até 31 de dezembro de 2015.

Faixa etária	Categorias da Carteira Nacional de Habilitação - CNH										Total
	A	AB	AC	ACCB	AD	AE	B	C	D	E	
18 - 20 anos	141	8.531	62	0	0	0	5.165	0	0	0	13.899
21 - 25 anos	1.372	40.736	375	1	2.529	215	19.369	16	104	7	64.724
26 - 30 anos	2.602	62.475	940	0	7.913	1.066	28.232	92	535	64	103.919
31 - 35 anos	2.867	58.265	1.239	0	10.452	1.842	33.548	192	1.251	193	109.849
36 - 40 anos	2.865	42.191	2.363	0	8.891	2.049	31.232	617	2.121	406	92.735
41 - 45 anos	2.453	29.498	3.133	1	6.719	1.586	27.277	1.228	2.631	499	75.025
46 - 50 anos	2.296	21.805	3.879	0	5.367	1.369	25.931	2.464	2.948	575	66.634
51 - 55 anos	1.705	14.398	3.548	0	4.563	979	24.774	3.151	4.018	692	57.828
56 - 60 anos	1.013	7.510	1.921	0	3.022	622	20.312	2.519	4.148	655	41.722
61 - 65 anos	561	4.132	1.039	0	1.520	306	16.716	1.954	3.394	376	29.998
66 anos ou +	832	4.457	814	1	1.115	160	32.333	2.779	4.037	398	46.926
<b>Total</b>	<b>18.707</b>	<b>293.998</b>	<b>19.313</b>	<b>3</b>	<b>52.091</b>	<b>10.194</b>	<b>264.889</b>	<b>15.012</b>	<b>25.187</b>	<b>3.865</b>	<b>703.259</b>

Fonte: DETRAN-RN.

**Gráfico 3** - Distribuição do percentual de condutores cadastrados no Registro Nacional de Carteiras de Habilitação - RENACH, do Rio Grande do Norte, por categoria, até 31 de dezembro de 2015.

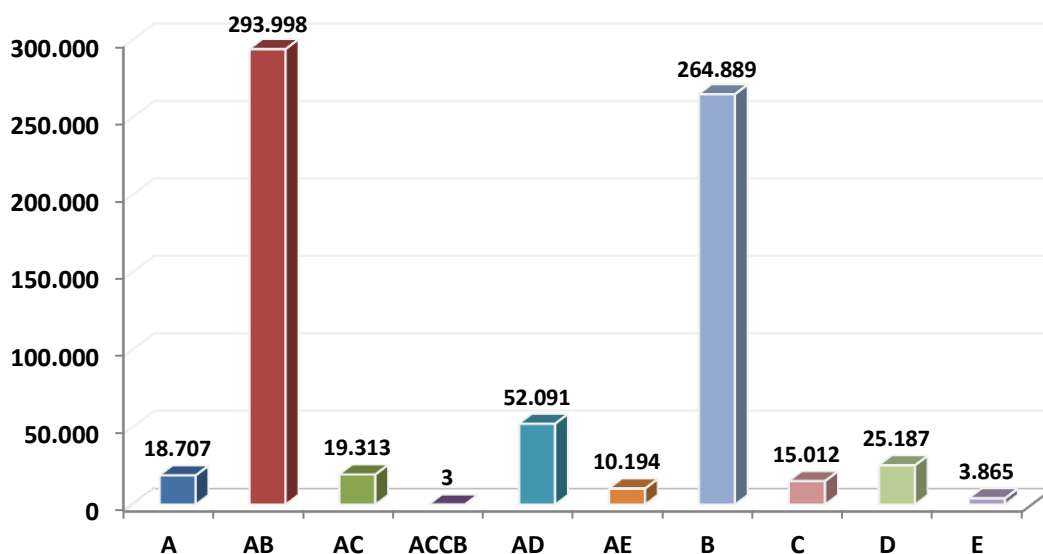

Fonte: DETRAN-RN.

**Tabela 3** - Distribuição do número de condutores cadastrados no Registro Nacional de Carteiras de Habilitação - RENACH, do Rio Grande do Norte, por categoria e sexo, até 31 de dezembro de 2015.

Faixa etária	Feminino		Masculino		Total	
	Fr	%	Fr	%	Fr	%
A	3.583	1,78%	15.124	3,01%	18.707	2,66%
AB	60.144	29,95%	233.854	46,54%	293.998	41,81%
AC	265	0,13%	19.048	3,79%	19.313	2,75%
ACCB	2	0,00%	1	0,00%	3	0,00%
AD	671	0,33%	51.420	10,23%	52.091	7,41%
AE	43	0,02%	10.151	2,02%	10.194	1,45%
B	134.761	67,11%	130.128	25,90%	264.889	37,67%
C	368	0,18%	14.644	2,91%	15.012	2,13%
D	956	0,48%	24.231	4,82%	25.187	3,58%
E	21	0,01%	3.844	0,77%	3.865	0,55%
<b>Total</b>	<b>200.814</b>	<b>100%</b>	<b>502.445</b>	<b>100%</b>	<b>703.259</b>	<b>100,00%</b>

Fonte: DETRAN-RN.

**Gráfico 4** - Distribuição do percentual de condutores cadastrados no Registro Nacional de Carteiras de Habilitação - RENACH, do Rio Grande do Norte, por categoria e sexo, até 31 de dezembro de 2015.

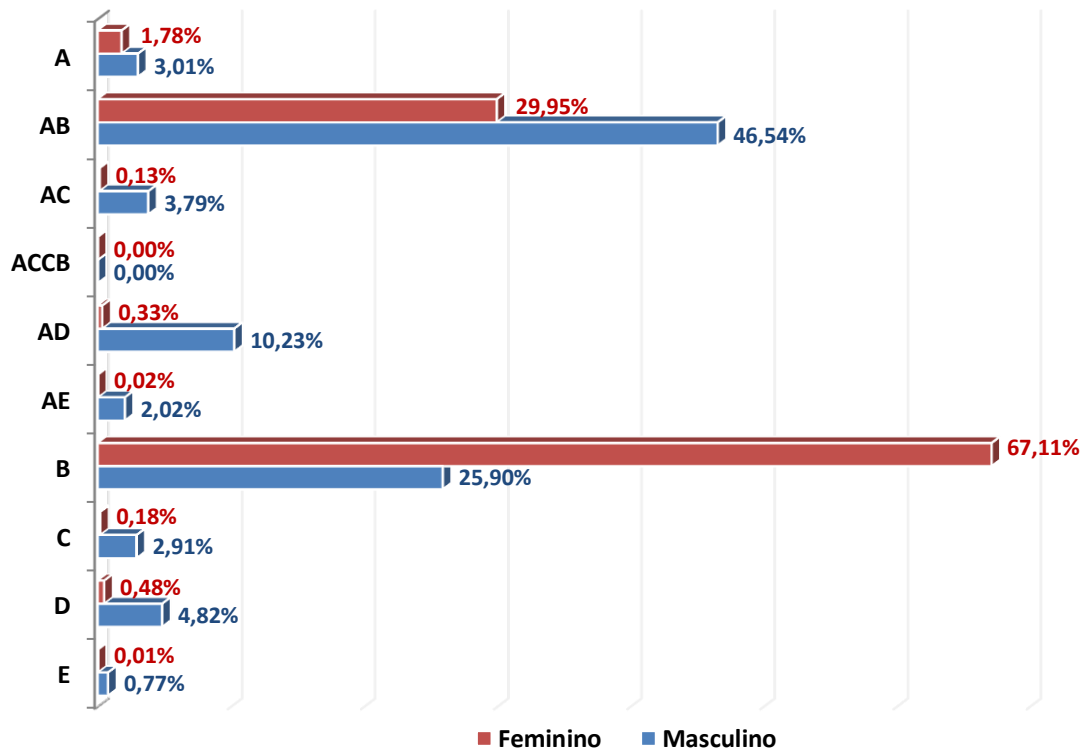

Fonte: DETRAN-RN.

**Tabela 4** - Distribuição do número de condutores cadastrados no Registro Nacional de Carteiras de Habilitação - RENACH, do Rio Grande do Norte, por tempo de habilitação, até 31 de dezembro de 2015.

Tempo de CNH (anos)	Condutores		Tempo de CNH (anos)	Condutores		Tempo de CNH (anos)	Condutores	
	Fr	%		Fr	%		Fr	%
<b>Até 1 ano</b>	56.826	8,08%	<b>21</b>	20.782	2,96%	<b>41</b>	4.344	0,62%
<b>2</b>	29.111	4,14%	<b>22</b>	10.175	1,45%	<b>42</b>	3.273	0,47%
<b>3</b>	25.605	3,64%	<b>23</b>	12.682	1,80%	<b>43</b>	2.390	0,34%
<b>4</b>	32.778	4,66%	<b>24</b>	8.451	1,20%	<b>44</b>	1.765	0,25%
<b>5</b>	33.321	4,74%	<b>25</b>	6.981	0,99%	<b>45</b>	1.749	0,25%
<b>6</b>	44.276	6,30%	<b>26</b>	7.021	1,00%	<b>46</b>	1.712	0,24%
<b>7</b>	32.368	4,60%	<b>27</b>	7.660	1,09%	<b>47</b>	1.399	0,20%
<b>8</b>	28.128	4,00%	<b>28</b>	4.024	0,57%	<b>48</b>	1.364	0,19%
<b>9</b>	26.940	3,83%	<b>29</b>	16.575	2,36%	<b>49</b>	1.616	0,23%
<b>10</b>	25.468	3,62%	<b>30</b>	9.519	1,35%	<b>50</b>	1.391	0,20%
<b>11</b>	20.859	2,97%	<b>31</b>	6.026	0,86%	<b>51</b>	1.114	0,16%
<b>12</b>	19.258	2,74%	<b>32</b>	6.188	0,88%	<b>52</b>	1.048	0,15%
<b>13</b>	15.364	2,18%	<b>33</b>	15.306	2,18%	<b>53</b>	927	0,13%
<b>14</b>	10.856	1,54%	<b>34</b>	6.967	0,99%	<b>54</b>	587	0,08%
<b>15</b>	12.204	1,74%	<b>35</b>	7.652	1,09%	<b>55</b>	540	0,08%
<b>16</b>	10.977	1,56%	<b>36</b>	6.999	1,00%	<b>56</b>	416	0,06%
<b>17</b>	29.499	4,19%	<b>37</b>	7.635	1,09%	<b>57</b>	330	0,05%
<b>18</b>	21.614	3,07%	<b>38</b>	4.929	0,70%	<b>58</b>	237	0,03%
<b>19</b>	15.686	2,23%	<b>39</b>	6.791	0,97%	<b>59</b>	228	0,03%
<b>20</b>	7.403	1,05%	<b>40</b>	4.499	0,64%	<b>60 anos e +</b>	1.426	0,20%
<b>Total</b>							<b>703.259</b>	<b>100,00%</b>

Fonte: DETRAN-RN.

**Gráfico 5** - Distribuição do número de condutores cadastrados no Registro Nacional de Carteiras de Habilitação - RENACH, do Rio Grande do Norte, por tempo de habilitação, até 31 de dezembro de 2015.

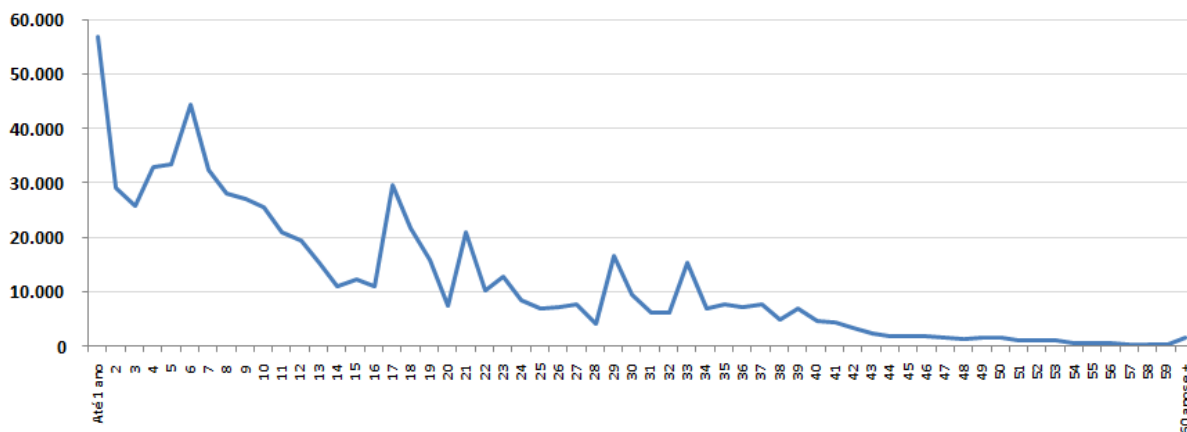

Fonte: DETRAN-RN.



**Tabela 5** - Distribuição do número de condutores cadastrados no Registro Nacional de Carteiras de Habilitação - RENACH, do Rio Grande do Norte, por faixa etária e localidade, em 31 de dezembro de 2015.

Faixa etária	Natal		Interior		RN	
	Fr	%	Fr	%	Fr	%
18 - 20 anos	7.629	2,63%	6.270	1,52%	13.899	1,98%
21 - 25 anos	34.457	11,88%	30.267	7,32%	64.724	9,20%
26 - 30 anos	46.832	16,15%	57.087	13,81%	103.919	14,78%
31 - 35 anos	47.409	16,35%	62.440	15,11%	109.849	15,62%
36 - 40 anos	37.533	12,95%	55.202	13,36%	92.735	13,19%
41 - 45 anos	28.721	9,91%	46.304	11,20%	75.025	10,67%
46 - 50 anos	24.436	8,43%	42.198	10,21%	66.634	9,48%
51 - 55 anos	20.993	7,24%	36.835	8,91%	57.828	8,22%
56 - 60 anos	15.372	5,30%	26.350	6,38%	41.722	5,93%
61 - 65 anos	10.889	3,76%	19.109	4,62%	29.998	4,27%
66 anos ou +	15.668	5,40%	31.258	7,56%	46.926	6,67%
<b>Total</b>	<b>289.939</b>	<b>100,00%</b>	<b>413.320</b>	<b>100,00%</b>	<b>703.259</b>	<b>100,00%</b>

Fonte: DETRAN-RN.

**Tabela 6** - Distribuição do número de condutores cadastrados no Registro Nacional de Carteiras de Habilitação - RENACH, do Rio Grande do Norte, por categoria e localidade, em 31 de dezembro de 2015.

Categoria	Natal		Interior		RN	
	Fr	%	Fr	%	Fr	%
A	3.998	1,38%	14.709	3,56%	18.707	2,66%
AB	105.023	36,22%	188.975	45,72%	293.998	41,81%
AC	4.543	1,57%	14.770	3,57%	19.313	2,75%
ACCB	2	0,00%	1	0,00%	3	0,00%
AD	19.301	6,66%	32.790	7,93%	52.091	7,41%
AE	3.105	1,07%	7.089	1,72%	10.194	1,45%
B	138.856	47,89%	126.033	30,49%	264.889	37,67%
C	4.128	1,42%	10.884	2,63%	15.012	2,13%
D	9.717	3,35%	15.470	3,74%	25.187	3,58%
E	1.266	0,44%	2.599	0,63%	3.865	0,55%
<b>Total</b>	<b>289.939</b>	<b>100,00%</b>	<b>413.320</b>	<b>100,00%</b>	<b>703.259</b>	<b>100,00%</b>

Fonte: DETRAN-RN.

**Tabela 7** - Distribuição do número de condutores cadastrados no Registro Nacional de Carteiras de Habilitação - RENACH, do Rio Grande do Norte, por sexo e localidade, em 31 de dezembro de 2015.

Categoria	Natal		Interior		RN	
	Fr	%	Fr	%	Fr	%
<b>Masculino</b>	197.278	68,04%	305.167	73,83%	502.445	71,45%
<b>Feminino</b>	92.661	31,96%	108.153	26,17%	200.814	28,55%
<b>Total</b>	<b>289.939</b>	<b>100,00%</b>	<b>413.320</b>	<b>100,00%</b>	<b>703.259</b>	<b>100,00%</b>

Fonte: DETRAN-RN.

**Tabela 8** - Distribuição do número de condutores cadastrados no Registro Nacional de Carteiras de Habilitação - RENACH, do Rio Grande do Norte, por município de residência, até 31 de dezembro de 2015.

Município	Condutores	Município	Condutores
Acari	1.844	Carnaúba dos Dantas	1.423
Afonso Bezerra	478	Carnaubais	776
Agua Nova	274	Ceará-Mirim	9.367
Alexandria	1.472	Cerro Corá	970
Almino Afonso	440	Coronel Ezequiel	356
Alto do Rodrigues	1.724	Coronel João Pessoa	279
Angicos	1.391	Cruzeta	1.158
Antonio Martins	377	Currais Novos	10.506
Apodi	5.712	Doutor Severiano	606
Areia Branca	3.810	Encanto	521
Arês	1.147	Equador	672
Açu	8.822	Espirito Santo	529
Baia Formosa	821	Extremoz	4.468
Baraúna	2.526	Felipe Guerra	709
Barcelona	287	Fernando Pedrosa	188
Bento Fernandes	413	Florânia	1.145
Boa Saúde	502	Francisco Dantas	355
Bodó	224	Frutuoso Gomes	327
Bom Jesus	904	Galinhas	117
Brejinho	1.095	Goianinha	3.509
Caiçara do Norte	261	Governador Dix-Sept	1.419
Caiçara do Rio do Vento	345	Rosado	
Caicó	18.556	Grossos	1.021
Campo Grande	713	Guamaré	1.427
Campo Redondo	991	Ielmo Marinho	695
Canguaretama	3.338	Ipanguaçu	1.075
Caraúbas	2.840	Ipueira	290

**Tabela 8** - Distribuição do número de condutores cadastrados no Registro Nacional de Carteiras de Habilitação - RENACH, do Rio Grande do Norte, por município de residência, até 31 de dezembro de 2015 (*Continuação*).

Município	Condutores	Município	Condutores
Itajá	677	Parelhas	4.587
Itaú	651	Parnamirim	78.159
Jaçanã	1.139	Passa e Fica	1.658
Jandaíra	460	Passagem	237
Janduís	349	Patu	1.298
Japi	378	Pau dos Ferros	7.497
Jardim de Angicos	137	Pedra Grande	194
Jardim de Piranhas	1.401	Pedra Preta	161
Jardim do Seridó	2.543	Pedro Avelino	316
João Câmara	3.700	Pedro Velho	1.048
João Dias	45	Pendências	919
José da Penha	612	Pilões	255
Jucurutu	2.314	Poço Branco	739
Lagoa de Pedras	436	Portalegre	687
Lagoa de Velhos	227	Porto do Mangue	287
Lagoa D'Anta	484	Pureza	609
Lagoa Nova	1.348	Rafael Fernandes	644
Lagoa Salgada	711	Rafael Godeiro	239
Lajes	798	Riacho da Cruz	224
Lajes Pintadas	503	Riacho de Santana	421
Lucrecia	347	Riachuelo	570
Luis Gomes	703	Rio do Fogo	645
Macaíba	11.405	Rodolfo Fernandes	512
Macau	3.304	Rui Barbosa	186
Major Sales	286	Santa Cruz	6.101
Marcelino Vieira	656	Santa Maria	462
Martins	668	Santana do Matos	920
Maxaranguape	815	Santana do Seridó	383
Messias Targino	320	Santo Antônio	2.191
Montanhas	898	São Bento do Norte	201
Monte Alegre	1.965	São Bento do Trairi	313
Monte das Gameleiras	170	São Fernando	459
Mossoró	88.944	São Francisco do Oeste	505
Natal	295.475	São Gonçalo do Amarante	14.372
Nísia Floresta	2.876	São João do Sabugi	822
Nova Cruz	4.434	São José de Mipibú	5.817
Olho D'Água do Borges	292	São José do Campestre	824
Ouro Branco	651	São José do Seridó	606
Paraná	334	São Miguel	3.382
Paraú	375	São Miguel de Touros	484
Parazinho	316	São Paulo do Potengi	1.895

**Tabela 8** - Distribuição do número de condutores cadastrados no Registro Nacional de Carteiras de Habilitação - RENACH, do Rio Grande do Norte, por município de residência, até 31 de dezembro de 2015 (*Continuação*).

Município	Condutores	Município	Condutores
São Pedro	573	Tenente Laurentino Cruz	728
São Rafael	708	Tibau	768
São Tomé	659	Tibau do Sul	1.761
São Vicente	949	Timbaúba dos Batistas	363
Senador Eloi de Souza	422	Touros	2.136
Senador Georgino Avelino	321	Triunfo Potiguar	263
Serra Caiada	607	Umarizal	935
Serra de São Bento	409	Upanema	1.051
Serra do Mel	1.091	Várzea	594
Serra Negra do Norte	871	Venha-Ver	161
Serrinha	418	Vera Cruz	1.105
Serrinha dos Pintos	294	Viçosa	141
Severiano Melo	698	Vila Flor	231
Sítio Novo	333	Demais municípios / Outras UF	206
Taboleiro Grande	243	<b>TOTAL</b>	<b>703.259</b>
Taipu	761		
Tangará	1.427		
Tenente Ananias	841		

Fonte: DETRAN-RN.

**Gráfico 6** - Distribuição espacial do número de condutores cadastrados no Registro Nacional de Carteiras de Habilitação - RENACH, do Rio Grande do Norte, até 31 de dezembro de 2015\*.

**LEGENDA:** Condutores RN 2015

- Nenhum (1 Município)
- 1 - 500 (60 Municípios)
- 500 - 1.000 (51 Municípios)
- 1.000 - 4.000 (39 Municípios)
- 4.000 - 10.000 (9 Municípios)
- 10.000 - 20.000 (4 Municípios)
- 20.000 - 30.000 (Nenhum Município)
- 70.000 - 90.000 (2 Municípios)
- 290.000 - 300.000 (1 Município)

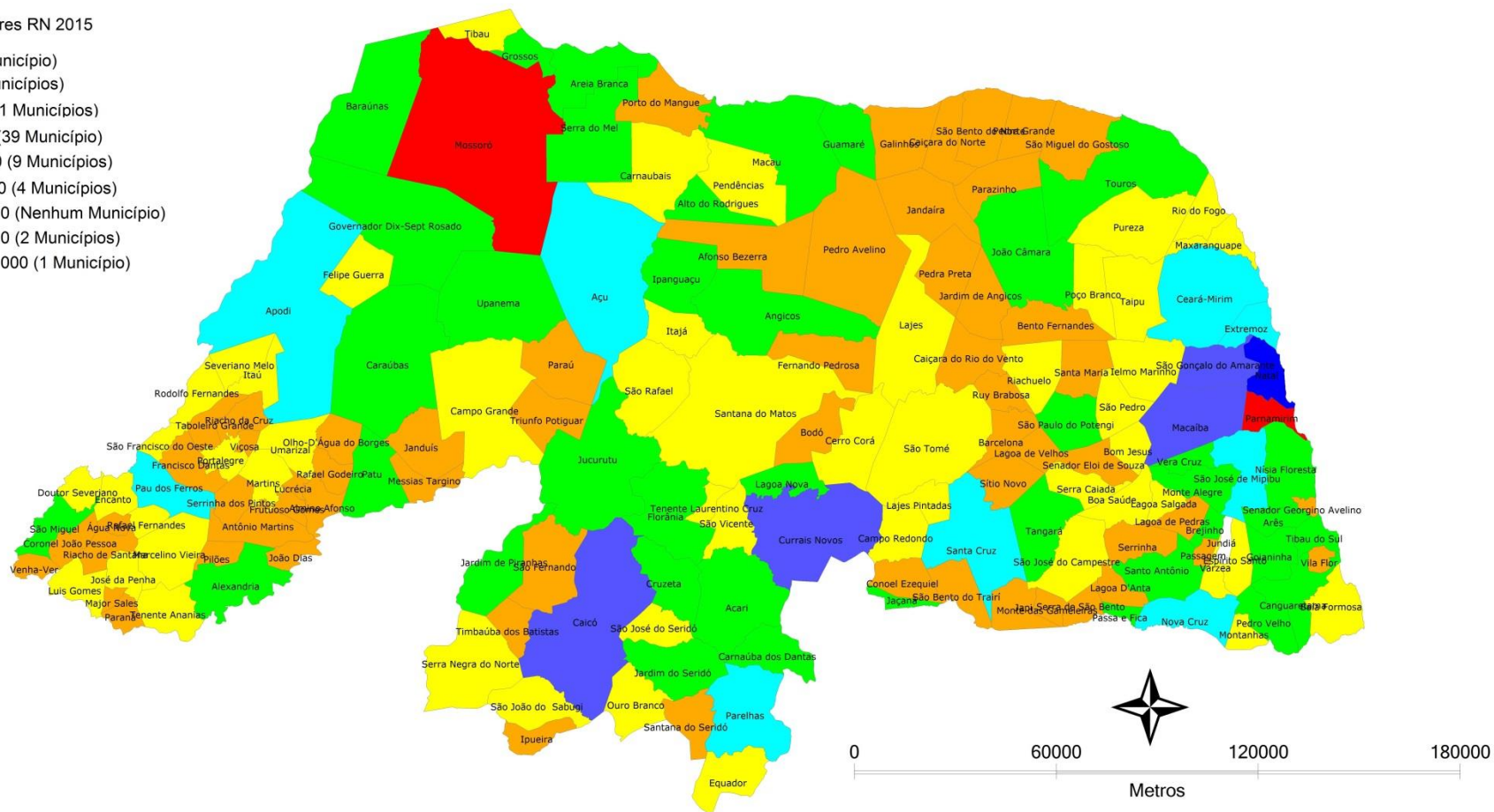

**Fonte:** DETRAN-RN.

\*Foram registrados 206 Condutores com local de residência em Municípios de Outras UF.