



**GOVERNO DO ESTADO DO RIO GRANDE DO  
NORTE**

**DEPARTAMENTO ESTADUAL DE TRÂNSITO**

**SETOR DE ESTATÍSTICA**



**RELATÓRIO ESTATÍSTICO DA CARTEIRA NACIONAL DE  
HABILITAÇÃO EXPEDIDA - RENACH, ATÉ JUNHO DE 2016.**

**NATAL/RN**

---

## Lista de tabelas e Gráficos

Tabela 1 - Distribuição mensal do número de emissões de Carteiras Nacionais de Habilitação expedidas no Rio Grande do Norte, até junho de 2016.....	3
Gráfico 1 - Distribuição mensal do número de emissões de Carteiras Nacionais de Habilitação expedidas no Rio Grande do Norte, até junho de 2016.....	3
Tabela 2 - Distribuição do nº de CNH expedidas no Rio Grande do Norte, por categoria e sexo, até junho de 2016. ....	4
Gráfico 2 - Distribuição do nº de CNH expedidas no Rio Grande do Norte, por categoria, até junho de 2016. ....	4
Gráfico 3 - Distribuição do nº de CNH expedidas no Rio Grande do Norte, por categoria e sexo, até junho de 2016. ....	5
Gráfico 4 - Distribuição do nº de CNH expedidas no Rio Grande do Norte, por sexo, até junho de 2016.....	5
Tabela 3 - Distribuição do número de Carteiras de Habilitação expedidas no Rio Grande do Norte, por faixa etária e sexo, até junho de 2016. ....	6
Gráfico 5 - Distribuição do número de Carteiras de Habilitação expedidas no Rio Grande do Norte, por faixa etária, até junho de 2016.....	6
Gráfico 6 - Distribuição do número de Carteiras de Habilitação expedidas no Rio Grande do Norte, por sexo e faixa etária, até junho de 2016. ....	7
Tabela 4 - Distribuição do número de Carteiras de Habilitação Expedidas no Rio Grande do Norte, por faixa etária e categoria, até junho de 2016.....	7
Tabela 5 - Distribuição do número de Carteiras de Habilitação expedidas no Rio Grande do Norte, por tipo de serviço, até junho de 2016.....	8
Tabela 6 - Distribuição do número de Carteiras de Habilitação expedidas no Rio Grande do Norte por unidade de atendimento, até junho de 2016. ....	9
Gráfico 7 - Distribuição do número de Carteiras de Habilitação expedidas no Rio Grande do Norte por unidade de atendimento, até junho de 2016. ....	10
Tabela 7 - Distribuição do número de Carteiras de Habilitação expedidas no Rio Grande do Norte por município de residência, até junho de 2016. ....	11
Gráfico 8 - Distribuição espacial do número de Carteiras de Habilitação expedidas no Rio Grande do Norte, por município de residência, até junho de 2016. ....	14

## CARTEIRA NACIONAL DE HABILITAÇÃO EXPEDIDA

**Tabela 1** - Distribuição mensal do número de emissões de Carteira Nacionais de Habilitação expedidas no Rio Grande do Norte, até junho de 2016.

Mês	Quantidade	%
Janeiro	14.121	17,39%
Fevereiro	14.699	18,11%
Março	10.871	13,39%
Abril	13.361	16,46%
Mai	14.180	17,47%
Junho	13.950	17,18%
<b>Total</b>	<b>81.182</b>	<b>100,00%</b>

Fonte: DETRAN-RN.

**Gráfico 1** - Distribuição mensal do número de emissões de Carteira Nacionais de Habilitação expedidas no Rio Grande do Norte, até junho de 2016.

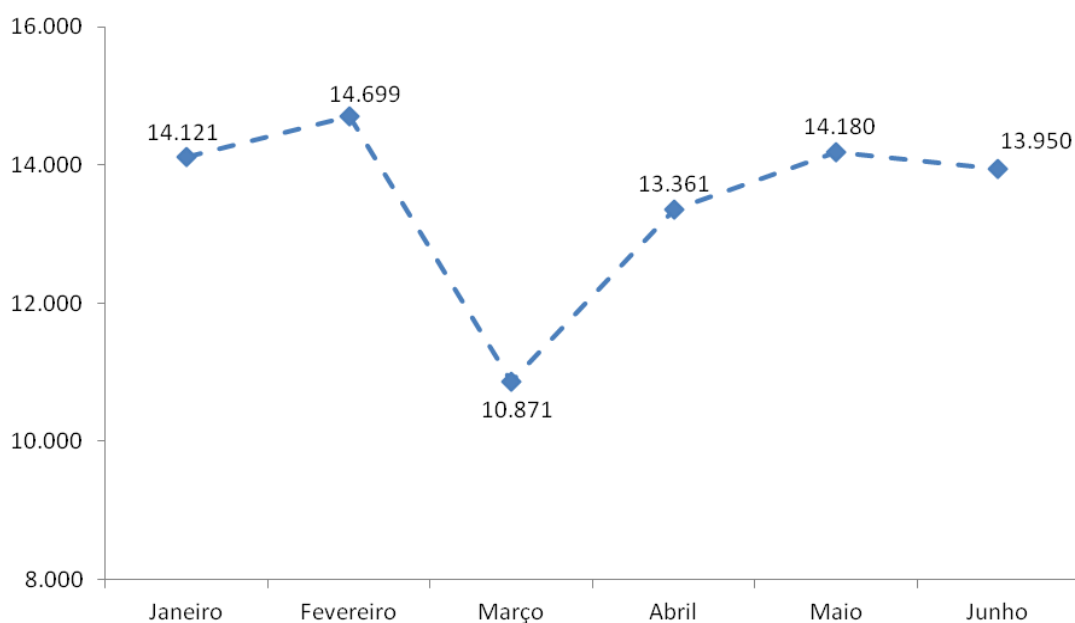

Fonte: DETRAN-RN.

**Tabela 2** - Distribuição do nº de CNH expedidas no Rio Grande do Norte, por categoria e sexo, até junho de 2016.

Categoria	Sexo				Total
	Feminino	%	Masculino	%	
A	483	1,89%	1.503	2,70%	1.986
AB	8.805	34,42%	31.740	57,08%	40.545
AC	14	0,05%	902	1,62%	916
AD	69	0,27%	4.274	7,69%	4.343
AE	6	0,02%	1.077	1,94%	1.083
B	16.099	62,94%	14.080	25,32%	30.179
C	17	0,07%	456	0,82%	473
D	84	0,33%	1.264	2,27%	1.348
E	1	0,00%	308	0,55%	309
<b>Total</b>	<b>25.578</b>	<b>100,00%</b>	<b>55.604</b>	<b>100,00%</b>	<b>81.182</b>

Fonte: DETRAN-RN.

**Gráfico 2** - Distribuição do nº de CNH expedidas no Rio Grande do Norte, por categoria, até junho de 2016.

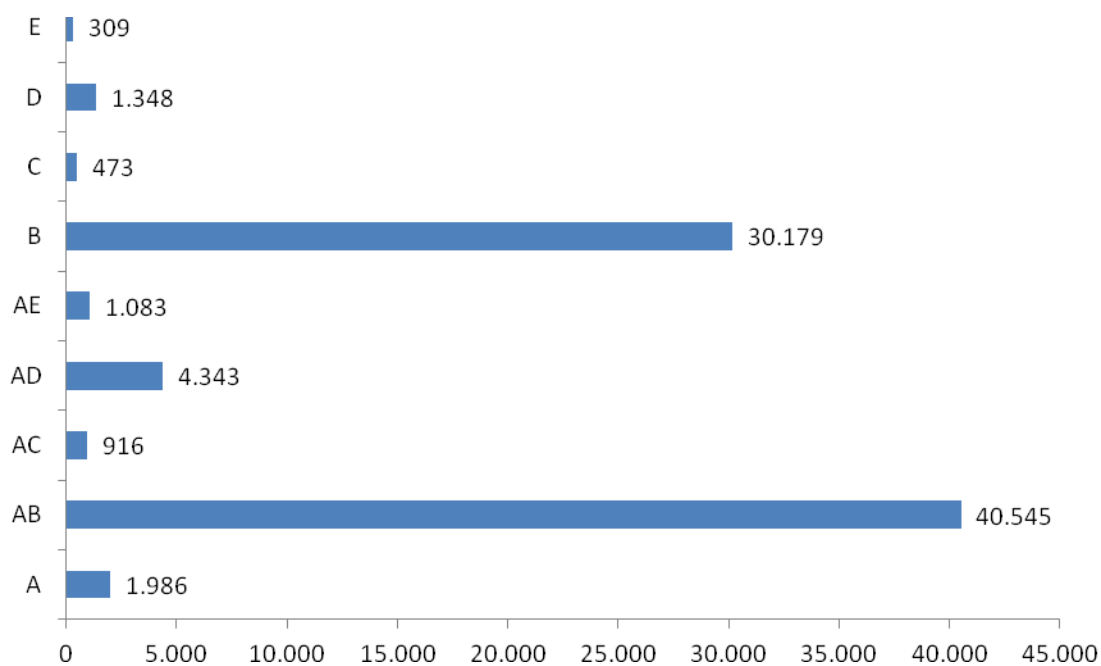

Fonte: DETRAN-RN.

**Gráfico 3** - Distribuição do nº de CNH expedidas no Rio Grande do Norte, por categoria e sexo, até junho de 2016.

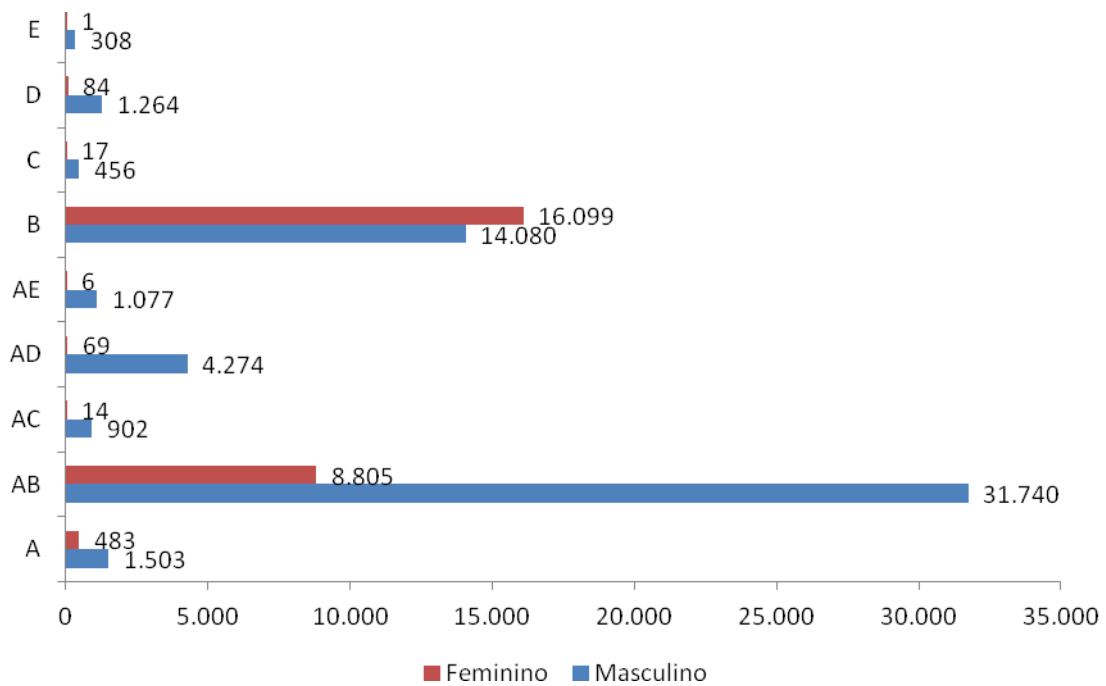

Fonte: DETRAN-RN.

**Gráfico 4** - Distribuição do nº de CNH expedidas no Rio Grande do Norte, por sexo, até junho de 2016.

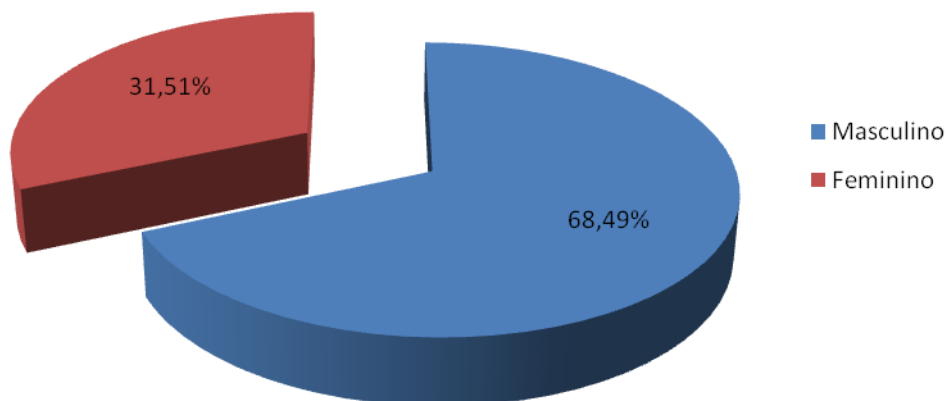

Fonte: DETRAN-RN.

**Tabela 3** - Distribuição do número de Carteiras de Habilitação expedidas no Rio Grande do Norte, por faixa etária e sexo, até junho de 2016.

Faixa Etária	Sexo				Total
	Feminino	%	Masculino	%	
18 a 20 Anos	1.425	5,57%	3.757	6,76%	5.182
21 a 25 Anos	4.038	15,79%	9.241	16,62%	13.279
26 a 30 Anos	4.610	18,02%	8.999	16,18%	13.609
31 a 35 Anos	4.498	17,59%	8.251	14,84%	12.749
36 a 40 Anos	3.350	13,10%	6.369	11,45%	9.719
41 a 45 Anos	2.201	8,61%	4.658	8,38%	6.859
46 a 50 Anos	1.668	6,52%	3.976	7,15%	5.644
Acima de 51 Anos	3.788	14,81%	10.353	18,62%	14.141
<b>Total</b>	<b>25.578</b>	<b>100,00%</b>	<b>55.604</b>	<b>100,00%</b>	<b>81.182</b>

Fonte: DETRAN-RN.

**Gráfico 5** - Distribuição do número de Carteiras de Habilitação expedidas no Rio Grande do Norte, por faixa etária, até junho de 2016.

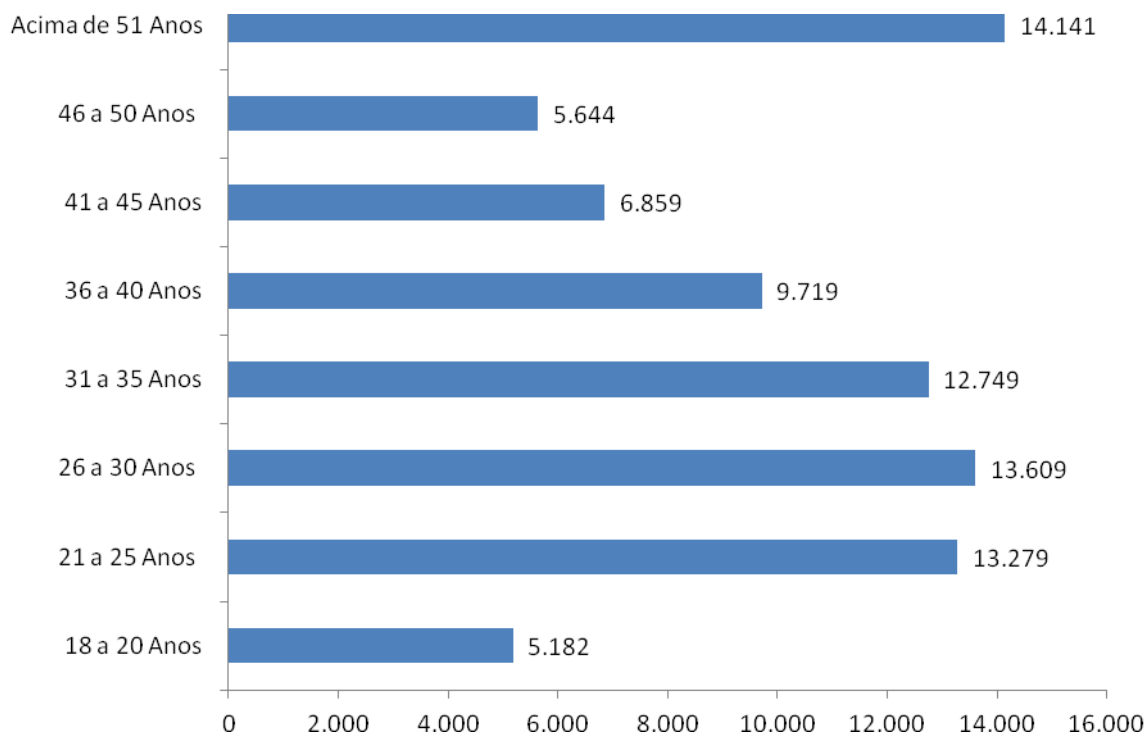

Fonte: DETRAN-RN.

**Gráfico 6** - Distribuição do número de Carteiras de Habilitação expedidas no Rio Grande do Norte, por sexo e faixa etária, até junho de 2016.

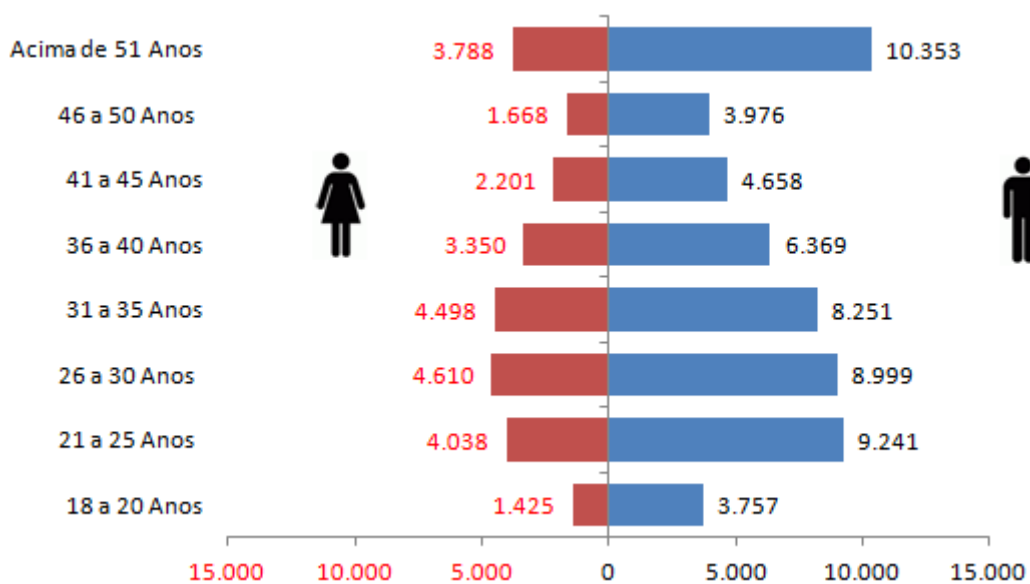

Fonte: DETRAN-RN.

**Tabela 4** - Distribuição do número de Carteiras de Habilitação Expedidas no Rio Grande do Norte, por faixa etária e categoria, até junho de 2016.

Faixa Etária	Categoria									Total
	A	AB	AC	AD	AE	B	C	D	E	
18 a 20 Anos	51	3.153	15	0	0	1.963	0	0	0	5.182
21 a 25 Anos	329	8.515	29	315	41	4.035	4	11	0	13.279
26 a 30 Anos	359	8.336	72	828	168	3.770	8	56	12	13.609
31 a 35 Anos	301	7.166	71	957	223	3.892	11	109	19	12.749
36 a 40 Anos	271	4.886	114	754	221	3.250	30	151	42	9.719
41 a 45 Anos	209	3.066	145	515	146	2.532	44	156	46	6.859
46 a 50 Anos	190	2.171	170	370	133	2.292	81	185	52	5.644
Acima de 51 Anos	276	3.252	300	604	151	8.445	295	680	138	14.141
<b>Total</b>	<b>1.986</b>	<b>40.545</b>	<b>916</b>	<b>4.343</b>	<b>1.083</b>	<b>30.179</b>	<b>473</b>	<b>1.348</b>	<b>309</b>	<b>81.182</b>

Fonte: DETRAN-RN.

**Tabela 5** - Distribuição do número de Carteiras de Habilitação expedidas no Rio Grande do Norte, por tipo de serviço, até junho de 2016.

<b>Tipo de Registro</b>	<b>Quantidade</b>	<b>%</b>
Renovação de exames	43.916	54,10%
Primeira habilitação	12.942	15,94%
C.N.H. definitiva	11.395	14,04%
Segunda via	4.911	6,05%
Alteração de dados	2.167	2,67%
Renovação de exames; Transferência	1.974	2,43%
Mudança de categoria	1.627	2,00%
Adição de categoria	686	0,85%
Renovação de exames; C.N.H.definitiva	319	0,39%
Alteração de dados; Transferência	221	0,27%
C.N.H.definitiva; Transferência	214	0,26%
Registro; Renovação de exames	136	0,17%
Alteração de dados; C.N.H.definitiva	133	0,16%
Mudança de categoria; Transferência	113	0,14%
Primeira habilitação; Transferência	105	0,13%
Registro de estrangeiro	83	0,10%
Adição de categoria; Transferência	69	0,08%
Adição de categoria; C.N.H.definitiva	33	0,04%
Reinício de processo	32	0,04%
Registro; Renovação de exames; Transferência	20	0,02%
Mudança de categoria; Adição de categoria	16	0,02%
Renovação de exames; C.N.H.definitiva; Transferência	16	0,02%
Mudança de categoria; C.N.H.definitiva	12	0,01%
Alteração de dados; C.N.H.definitiva; Transferência	9	0,01%
Registro; Adição de categoria	9	0,01%
Renovação de exames; Alteração de dados	7	0,01%
Adição de categoria; C.N.H.definitiva; Transferência	2	0,00%
Mudança de categoria; Adição de categoria; Transferência	2	0,00%
Mudança de categoria; C.N.H.definitiva; Transferência	2	0,00%
Registro; Adição de categoria; Transferência	2	0,00%
Reinício de processo; Transferência	2	0,00%
Renovação de exames; Adição de categoria	2	0,00%
Renovação de exames; Mudança de categoria	2	0,00%
Adição de categoria; Alteração de dados	1	0,00%
Registro; Renovação de exames; C.N.H.definitiva	1	0,00%
Renovação de exames; Mudança de categoria; C.N.H.definitiva	1	0,00%
<b>Total</b>	<b>81.182</b>	<b>100,00%</b>

Fonte: DETRAN-RN.



**Tabela 6** - Distribuição do número de Carteiras de Habilitação expedidas no Rio Grande do Norte por unidade de atendimento, até junho de 2016.

<b>Unidade de Atendimento</b>	<b>Quantidade</b>	<b>%</b>
Alexandria	473	0,58%
Angicos	328	0,40%
Apodi	1.091	1,34%
Assu	1.438	1,77%
Caicó	2.792	3,44%
Caraúbas	600	0,74%
Ceará Mirim	602	0,74%
Currais Novos	1.996	2,46%
João Câmara	704	0,87%
Jucurutu	256	0,32%
Macaíba	657	0,81%
Macau	354	0,44%
Mossoró	12.060	14,86%
Natal	45.133	55,59%
Nova Cruz	1.131	1,39%
Parelhas	914	1,13%
Parnamirim	6.610	8,14%
Patu	308	0,38%
Pau dos Ferros	1.268	1,56%
Santa Cruz	1.223	1,51%
São José de Mipibu	484	0,60%
São Miguel	358	0,44%
São Paulo do Potengi	402	0,50%
<b>Total</b>	<b>81.182</b>	<b>100,00%</b>

Fonte: DETRAN-RN.

**Gráfico 7** - Distribuição do número de Carteiras de Habilitação expedidas no Rio Grande do Norte por unidade de atendimento, até junho de 2016.

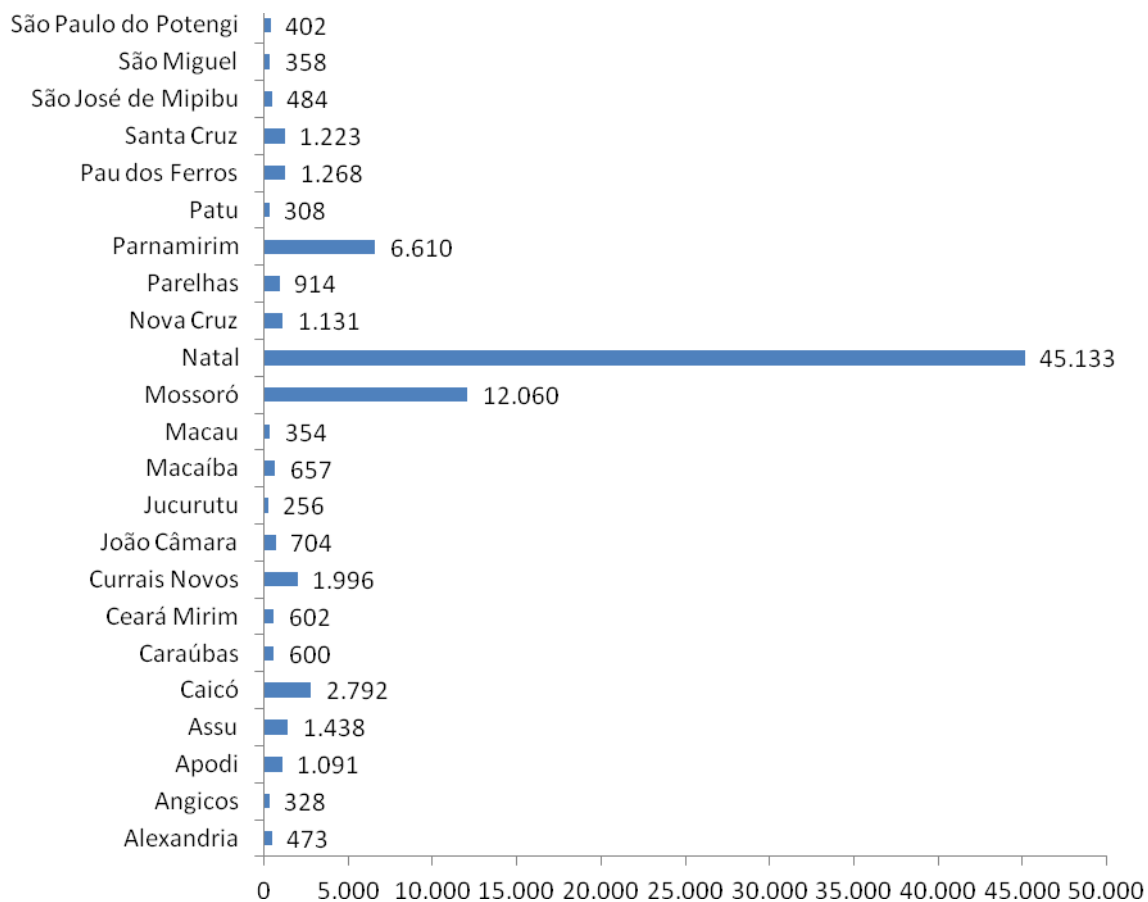

Fonte: DETRAN-RN.

**Tabela 7** - Distribuição do número de Carteiras de Habilitação expedidas no Rio Grande do Norte por município de residência, até junho de 2016.

Município de Residência	Quantidade	%	Município de Residência	Quantidade	%
Acari	177	0,22%	Extremoz	675	0,83%
Afonso Bezerra	65	0,08%	Felipe Guerra	83	0,10%
Água nova	37	0,05%	Fernando Pedroza	25	0,03%
Alexandria	152	0,19%	Florânia	81	0,10%
Almino Afonso	45	0,06%	Francisco Dantas	25	0,03%
Alto do Rodrigues	197	0,24%	Frutuoso Gomes	48	0,06%
Angicos	151	0,19%	Galinhas	9	0,01%
Antônio Martins	56	0,07%	Goianinha	448	0,55%
Apodí	752	0,93%	Governador Dix-Sept Rosado	194	0,24%
Areia Branca	411	0,51%	Grossos	100	0,12%
Arês	124	0,15%	Guamaré	177	0,22%
Assu	964	1,19%	Ielmo Marinho	62	0,08%
Baía Formosa	109	0,13%	Ipangaçu	117	0,14%
Baraúna	424	0,52%	Ipueira	20	0,02%
Barcelona	21	0,03%	Itajá	69	0,08%
Bento Fernandes	50	0,06%	Itaú	74	0,09%
Boa Saúde	35	0,04%	Jaçanã	170	0,21%
Bodó	20	0,02%	Jandaíra	48	0,06%
Bom Jesus	100	0,12%	Janduís	35	0,04%
Brejinho	129	0,16%	Japí	48	0,06%
Caiçara do Norte	32	0,04%	Jardim de Angicos	29	0,04%
Caiçara do Rio do Vento	23	0,03%	Jardim de Piranhas	153	0,19%
Caicó	2.054	2,53%	Jardim do Seridó	255	0,31%
Campo Grande	100	0,12%	João Câmara	498	0,61%
Campo Redondo	122	0,15%	João Dias	7	0,01%
Canguaretama	436	0,54%	José da Penha	62	0,08%
Caraúbas	439	0,54%	Jucurutu	210	0,26%
Carnaúba dos Dantas	128	0,16%	Lagoa de Pedras	47	0,06%
Carnaubais	81	0,10%	Lagoa de Velhos	19	0,02%
Ceará Mirim	1.193	1,47%	Lagoa D'anta	53	0,07%
Cerro-Corá	120	0,15%	Lagoa Nova	176	0,22%
Coronel Ezequiel	35	0,04%	Lagoa Salgada	101	0,12%
Coronel João Pessoa	20	0,02%	Lajes	113	0,14%
Cruzeta	98	0,12%	Lajes Pintadas	57	0,07%
Currais Novos	1.233	1,52%	Lucrecia	46	0,06%
Doutor Severiano	61	0,08%	Luís Gomes	46	0,06%
Encanto	71	0,09%	Macaíba	1.429	1,76%
Equador	104	0,13%	Macau	333	0,41%
Espírito Santo	69	0,08%	Major Sales	28	0,03%

Fonte: DETRAN-RN.

**Tabela 7** - Distribuição do número de Carteiras de Habilitação expedidas no Rio Grande do Norte por município de residência, até junho de 2016 (continuação).

Município de Residência	Quantidade	%	Município de Residência	Quantidade	%
Marcelino Vieira	66	0,08%	Rui Barbosa	15	0,02%
Martins	67	0,08%	Santa Cruz	768	0,95%
Maxaranguape	86	0,11%	Santa Maria	49	0,06%
Messias Targino	35	0,04%	Santana do Matos	90	0,11%
Montanhas	97	0,12%	Santana do Seridó	48	0,06%
Monte Alegre	257	0,32%	Santo Antônio	216	0,27%
Monte das Gameleiras	20	0,02%	São Bento do Norte	28	0,03%
Mossoró	10.320	12,71%	São Bento do Trairi	46	0,06%
Natal	32.364	39,87%	São Fernando	62	0,08%
Nísia Floresta	369	0,45%	São Francisco do Oeste	73	0,09%
Nova Cruz	564	0,69%	São Gonçalo do Amarante	1.908	2,35%
Olho D'agua do Borges	28	0,03%	São João do Sabugi	83	0,10%
Ouro Branco	91	0,11%	São José de Mipibu	863	1,06%
Paraná	27	0,03%	São José do Campestre	67	0,08%
Parau	52	0,06%	São José do Seridó	81	0,10%
Parazinho	47	0,06%	São Miguel	324	0,40%
Parelhas	561	0,69%	São Miguel de Touros	111	0,14%
Parnamirim	9.909	12,21%	São Paulo do Potengi	202	0,25%
Passa e Fica	239	0,29%	São Pedro	67	0,08%
Passagem	23	0,03%	São Rafael	97	0,12%
Patú	166	0,20%	São Tomé	88	0,11%
Pau dos Ferros	688	0,85%	São Vicente	66	0,08%
Pedra Grande	42	0,05%	Senador Eloi de Souza	62	0,08%
Pedra Preta	13	0,02%	Senador Georgino Avelino	46	0,06%
Pedro Avelino	28	0,03%	Serra Caiada	69	0,08%
Pedro Velho	125	0,15%	Serra de São Bento	42	0,05%
Pendências	87	0,11%	Serra do Mel	125	0,15%
Pilões	18	0,02%	Serra Negra do Norte	87	0,11%
Poço Branco	80	0,10%	Serrinha	44	0,05%
Portalegre	88	0,11%	Serrinha dos Pintos	26	0,03%
Porto do Mangue	37	0,05%	Severiano Melo	90	0,11%
Pureza	74	0,09%	Sítio Novo	28	0,03%
Rafael Fernandes	53	0,07%	Taboleiro Grande	23	0,03%
Rafael Godeiro	33	0,04%	Taipú	89	0,11%
Riacho da Cruz	35	0,04%	Tangará	130	0,16%
Riacho de Santana	63	0,08%	Tenente Ananias	98	0,12%
Riachuelo	64	0,08%	Tenente Laurentino Cruz	56	0,07%
Rio do Fogo	72	0,09%	Tibau	81	0,10%
Rodolfo Fernandes	44	0,05%	Tibau do Sul	207	0,25%

Fonte: DETRAN-RN.

**Tabela 7** - Distribuição do número de Carteiras de Habilitação expedidas no Rio Grande do Norte por município de residência, até junho de 2016 (continuação).

<b>Município de Residência</b>	<b>Quantidade</b>	<b>%</b>
Timbaúba dos Batistas	37	0,05%
Touros	261	0,32%
Triunfo Potiguar	31	0,04%
Umarizal	127	0,16%
Upanema	140	0,17%
Várzea	63	0,08%
Venha-Ver	18	0,02%
Vera Cruz	161	0,20%
Viçosa	22	0,03%
Vila Flor	27	0,03%
<b>Total</b>	<b>81.182</b>	<b>100,00%</b>

Fonte: DETRAN-RN.

**Gráfico 8 - Distribuição espacial do número de Carteiras de Habilitação expedidas no Rio Grande do Norte, por município de residência, até junho de 2016.**

LEGENDA: CNH Expedida - 1º Sem. 2016

- Nenhum (1 Município)
- 1 - 50 (55 Municípios)
- 51 - 100 (51 Municípios)
- 101 - 200 (27 Municípios)
- 201 - 500 (17 Municípios)
- 501 - 1.000 (8 Municípios)
- 1.001 - 3.000 (5 Municípios)
- 9.000 - 11.000 (2 Municípios)
- 31.000 - 33.000 (1 Município)

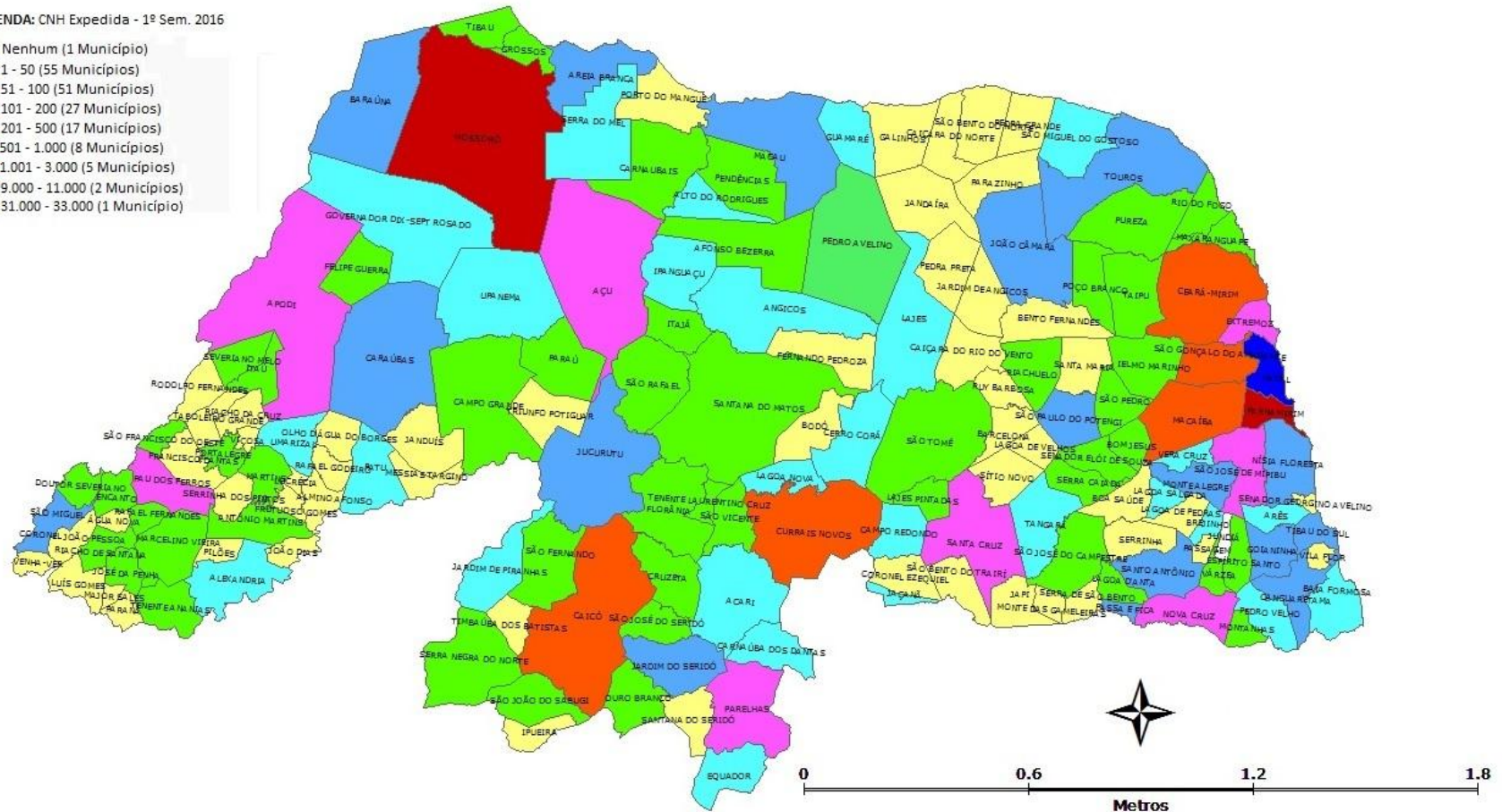

Fonte: DETRAN-RN.