



GOVERNO DO ESTADO DO RIO GRANDE DO NORTE

DEPARTAMENTO ESTADUAL DE TRÂNSITO

SETOR DE ESTATÍSTICA



**RELATÓRIO ESTATÍSTICO DA CARTEIRA NACIONAL DE
HABILITAÇÃO EXPEDIDA, 2016.**

NATAL/RN

Lista de tabelas e Gráficos

Tabela 01 - Distribuição mensal do número de emissões de Carteiras Nacionais de Habilitação expedidas no Rio Grande do Norte, 2016.....	3
Gráfico 01 - Distribuição mensal do número de emissões de Carteiras Nacionais de Habilitação expedidas no Rio Grande do Norte, 2016.....	3
Tabela 02 - Distribuição do nº de CNH expedidas no Rio Grande do Norte, por categoria e sexo, 2016.....	4
Gráfico 02 - Distribuição do nº de CNH expedidas no Rio Grande do Norte, por categoria, 2016.....	4
Gráfico 03 - Distribuição do nº de CNH expedidas no Rio Grande do Norte, por categoria e sexo, 2016.....	5
Gráfico 04 - Distribuição do nº de CNH expedidas no Rio Grande do Norte, por sexo, 2016.....	5
Tabela 03 - Distribuição do número de Carteiras de Habilitação expedidas no Rio Grande do Norte, por faixa etária e sexo, 2016.....	6
Gráfico 05 - Distribuição do número de Carteiras de Habilitação expedidas no Rio Grande do Norte, por faixa etária, 2016.....	6
Gráfico 06 - Distribuição do número de Carteiras de Habilitação expedidas no Rio Grande do Norte, por sexo e faixa etária, 2016.....	7
Tabela 04 - Distribuição do número de Carteiras de Habilitação Expedidas no Rio Grande do Norte, por faixa etária e categoria, 2016.....	7
Tabela 05 - Distribuição do número de Carteiras de Habilitação expedidas no Rio Grande do Norte, por tipo de serviço, 2016.....	8
Tabela 06 - Distribuição do número de Carteiras de Habilitação expedidas no Rio Grande do Norte por unidade de atendimento, 2016.....	9
Gráfico 07 - Distribuição do número de Carteiras de Habilitação expedidas no Rio Grande do Norte por unidade de atendimento, 2016.....	10
Tabela 07 - Distribuição do número de Carteiras de Habilitação expedidas no Rio Grande do Norte por município de residência, 2016.....	11
Gráfico 08 - Distribuição espacial do número de Carteiras de Habilitação expedidas no Rio Grande do Norte, por município de residência, 2016.....	13

CARTEIRA NACIONAL DE HABILITAÇÃO EXPEDIDA

Tabela 01 - Distribuição mensal do número de emissões de Carteiras Nacionais de Habilitação expedidas no Rio Grande do Norte, 2016.

Mês	Quantidade	%
Janeiro	14.121	8,04%
Fevereiro	14.699	8,37%
Março	10.871	6,19%
Abril	13.361	7,61%
Maio	14.180	8,07%
Junho	13.950	7,94%
Julho	15.653	8,91%
Agosto	16.096	9,17%
Setembro	15.103	8,60%
Outubro	14.211	8,09%
Novembro	15.206	8,66%
Dezembro	18.164	10,34%
Total	175.615	100%

Fonte: DETRAN-RN.

Gráfico 01 - Distribuição mensal do número de emissões de Carteiras Nacionais de Habilitação expedidas no Rio Grande do Norte, 2016.

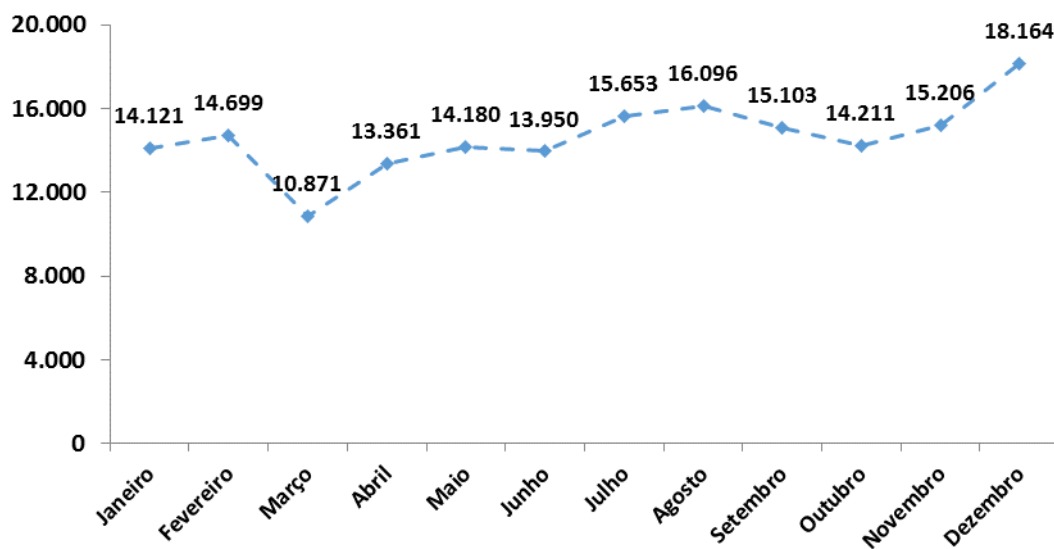

Fonte: DETRAN-RN.

Tabela 02 - Distribuição do nº de CNH expedidas no Rio Grande do Norte, por categoria e sexo, 2016.

Categoria	Sexo				Total
	Feminino	%	Masculino	%	
A	1.053	1,95%	3.350	2,758%	4.403
AB	18.884	34,88%	69.667	57,350%	88.551
AC	18	0,03%	1.768	1,455%	1.786
ACC	15	0,03%	18	0,015%	33
ACCB	1	0,002%	1	0,001%	2
AD	137	0,25%	8.792	7,238%	8.929
AE	9	0,02%	2.209	1,818%	2.218
B	33.866	62,55%	31.648	26,053%	65.514
C	23	0,04%	830	0,683%	853
D	131	0,24%	2.583	2,126%	2.714
E	1	0,002%	611	0,503%	612
Total	54.138	100%	121.477	100%	175.615

Fonte: DETRAN-RN.

Gráfico 02 - Distribuição do nº de CNH expedidas no Rio Grande do Norte, por categoria, 2016.

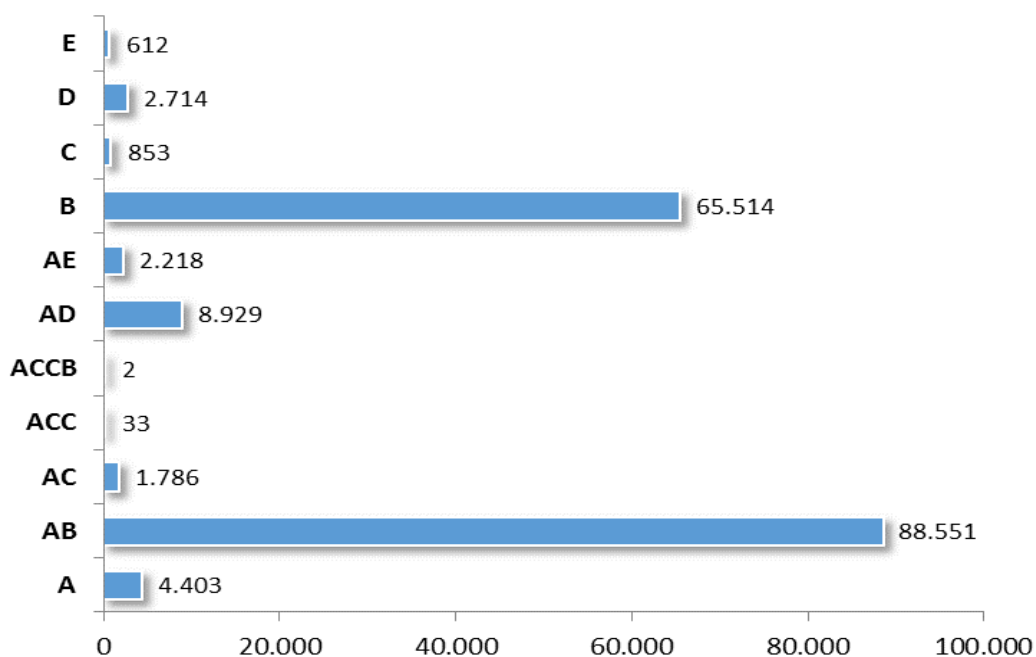

Fonte: DETRAN-RN.

Gráfico 03 - Distribuição do nº de CNH expedidas no Rio Grande do Norte, por categoria e sexo, 2016.

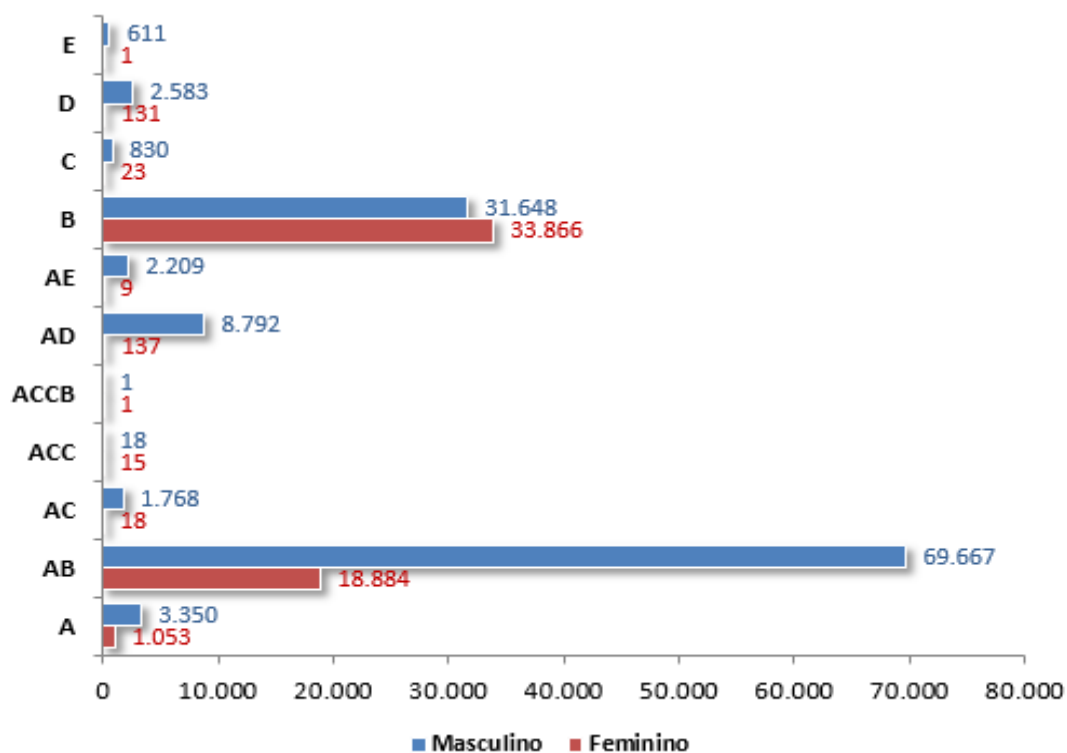

Fonte: DETRAN-RN.

Gráfico 04 - Distribuição do nº de CNH expedidas no Rio Grande do Norte, por sexo, 2016.

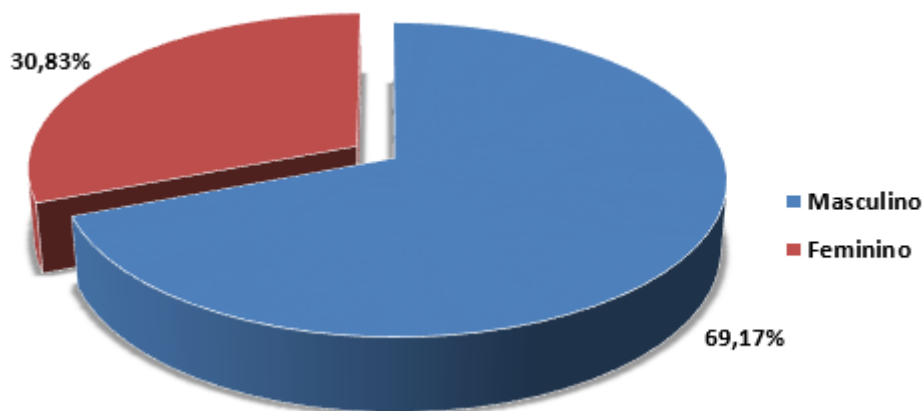

Fonte: DETRAN-RN.

Tabela 03 - Distribuição do número de Carteiras de Habilitação expedidas no Rio Grande do Norte, por faixa etária e sexo, 2016.

Faixa Etária	Sexo				Total
	Feminino	%	Masculino	%	
De 18 a 20 anos	3.303	6,1%	9.077	7,5%	12.380
De 21 a 25 Anos	8.490	15,7%	19.968	16,4%	28.458
De 26 a 30 Anos	9.846	18,2%	19.457	16,0%	29.303
De 31 a 35 Anos	9.427	17,4%	17.781	14,6%	27.208
De 36 a 40 Anos	6.938	12,8%	13.987	11,5%	20.925
De 41 a 45 Anos	4.632	8,6%	10.070	8,3%	14.702
De 46 a 50 Anos	3.602	6,7%	8.851	7,3%	12.453
Acima de 51 Anos	7.900	14,6%	22.286	18,3%	30.186
Total geral	54.138	100,0%	121.477	100,0%	175.615

Fonte: DETRAN-RN.

Gráfico 05 - Distribuição do número de Carteiras de Habilitação expedidas no Rio Grande do Norte, por faixa etária, 2016.

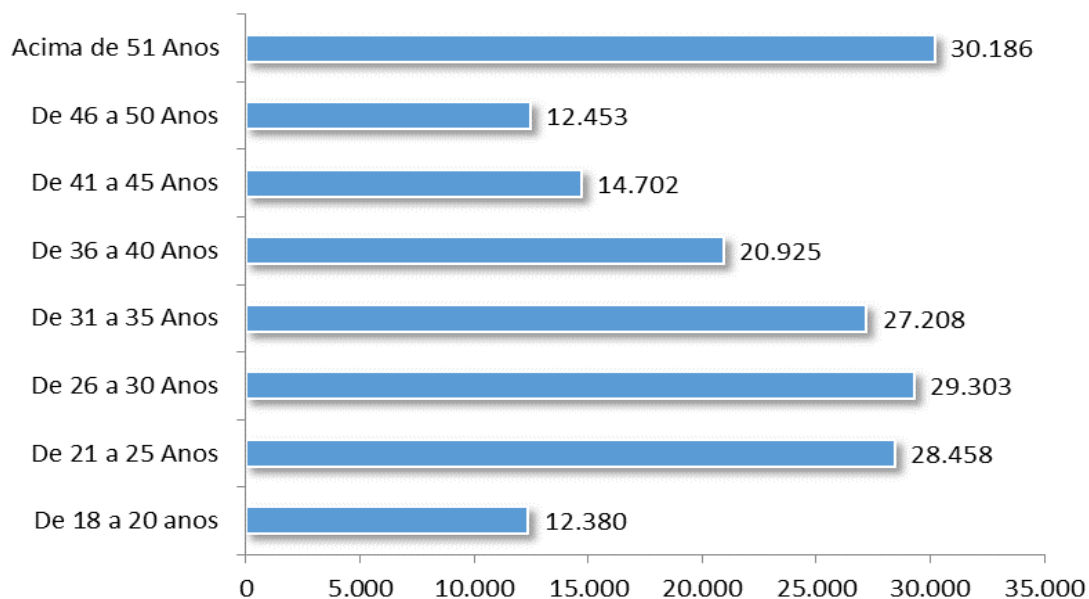

Fonte: DETRAN-RN.

Gráfico 06 - Distribuição do número de Carteiras de Habilitação expedidas no Rio Grande do Norte, por sexo e faixa etária, 2016.

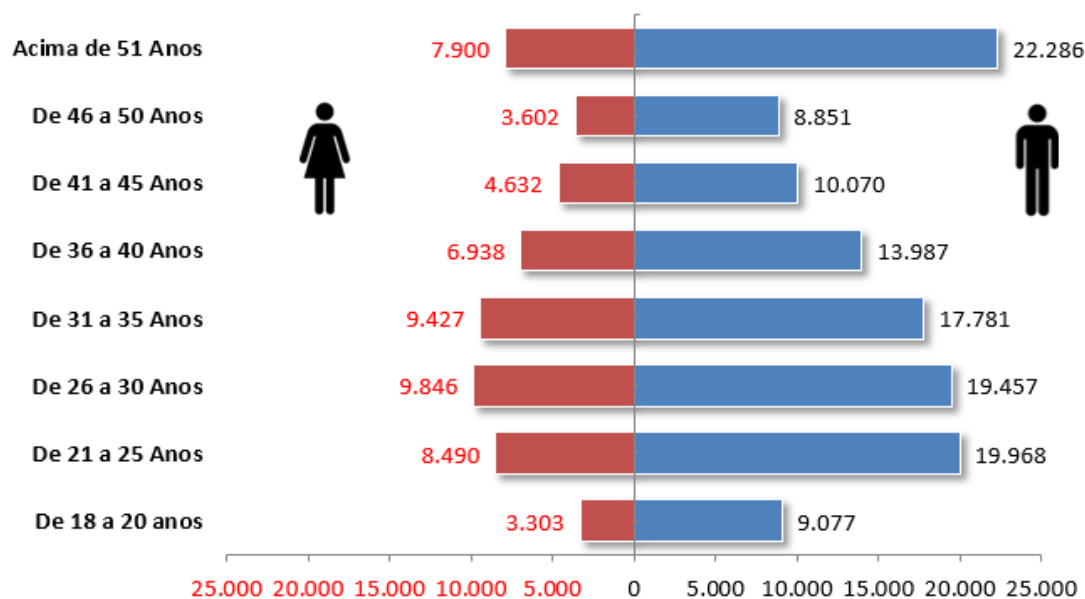

Fonte: DETRAN-RN.

Tabela 04 - Distribuição do número de Carteiras de Habilitação Expedidas no Rio Grande do Norte, por faixa etária e categoria, 2016.

Faixa etária	Categoria											Total
	A	AB	AC	ACC	ACCB	AD	AE	B	C	D	E	
De 18 a 20 anos	159	7.660	40	1	0	0	0	4.520	0	0	0	12.380
De 21 a 25 Anos	708	18.412	66	6	-	637	87	8.504	10	28	-	28.458
De 26 a 30 Anos	790	17.952	149	2	-	1.728	321	8.226	13	101	21	29.303
De 31 a 35 Anos	709	15.401	149	-	-	1.951	418	8.295	17	230	38	27.208
De 36 a 40 Anos	589	10.532	232	8	-	1.608	461	7.015	65	337	78	20.925
De 41 a 45 Anos	446	6.487	278	4	-	1.103	300	5.560	83	357	84	14.702
De 46 a 50 Anos	368	4.915	350	4	1	763	289	5.124	165	387	87	12.453
Acima de 51 Anos	634	7.192	522	8	1	1.139	342	18.270	500	1.274	304	30.186
Total	4.403	88.551	1.786	33	2	8.929	2.218	65.514	853	2.714	612	175.615

Fonte: DETRAN-RN.

Tabela 05 - Distribuição do número de Carteiras de Habilitação expedidas no Rio Grande do Norte, por tipo de serviço, 2016.

Tipo de Registro	Quantidade	%
Renovação de exames	95.726	54,51%
Primeira habilitação	27.412	15,61%
C.N.H. definitiva	25.608	14,58%
Segunda via	10.424	5,94%
Alteração de dados	4.549	2,59%
Renovação de exames; Transferência	4.397	2,50%
Mudança de categoria	2.873	1,64%
Adição de categoria	1.409	0,80%
Renovação de exames; C.N.H. definitiva	652	0,37%
C.N.H. definitiva; Transferência	475	0,27%
Alteração de dados; Transferência	444	0,25%
Alteração de dados; C.N.H. definitiva	313	0,18%
Primeira habilitação; Transferência	245	0,14%
Registro; renovação de exames	239	0,14%
Mudança de categoria; Transferência	202	0,12%
Registro de estrangeiro	194	0,11%
Adição de categoria; transferência	140	0,08%
Adição de categoria; C.N.H. definitiva	59	0,03%
Reinício de processo	58	0,03%
Renovação de exames; C.N.H. definitiva; Transferência	35	0,02%
Registro; Renovação de exames; Transferência	33	0,02%
Mudança de categoria; Adição de categoria	29	0,02%
Mudança de categoria; C.N.H. definitiva	23	0,01%
Alteração de dados; C.N.H. definitiva; Transferência	17	0,01%
Registro; Adição de categoria	14	0,008%
Renovação de exames; Alteração de dados	8	0,005%
Renovação de exames; Adição de categoria	7	0,004%
Adição de categoria; C.N.H. definitiva; Transferência	6	0,003%
Registro; Adição de categoria; Transferência	5	0,003%
Reinício de processo; Transferência	4	0,002%
Mudança de categoria; C.N.H. definitiva; Transferência	4	0,002%
Mudança de categoria; Adição de categoria; Transferência	4	0,002%
Renovação de exames; Mudança de categoria	2	0,001%
Renovação de exames; Mudança de categoria; C.N.H. definitiva	1	0,001%
Registro; Renovação de exames; C.N.H. definitiva	1	0,001%
Registro; Mudança de categoria	1	0,001%
Reabilitação; Transferência	1	0,001%
Adição de categoria; Alteração de dados	1	0,001%
Total	175.615	100%

Fonte: DETRAN-RN.

Tabela 06 - Distribuição do número de Carteiras de Habilitação expedidas no Rio Grande do Norte por unidade de atendimento, 2016.

Unidade de Atendimento	Quantidade	%
Natal	97.943	55,8%
Mossoró	25.851	14,7%
Parnamirim	13.613	7,8%
Caicó	6.147	3,5%
Currais novos	4.528	2,6%
Assu	3.145	1,8%
Santa Cruz	2.775	1,6%
Nova Cruz	2.505	1,4%
Apodi	2.446	1,4%
Pau dos Ferros	2.349	1,3%
Parelhas	2.001	1,1%
Ceará-mirim	1.658	0,9%
João Câmara	1.556	0,9%
Macaíba	1.277	0,7%
Caraúbas	1.141	0,6%
Alexandria	1.136	0,6%
São José de Mipibu	1.116	0,6%
São Paulo do Potengi	898	0,5%
São Miguel	858	0,5%
Macau	757	0,4%
Patu	660	0,4%
Jucurutu	630	0,4%
Angicos	625	0,4%
Total	175.615	100,0%

Fonte: DETRAN-RN.

Gráfico 07 - Distribuição do número de Carteiras de Habilitação expedidas no Rio Grande do Norte por unidade de atendimento, 2016.

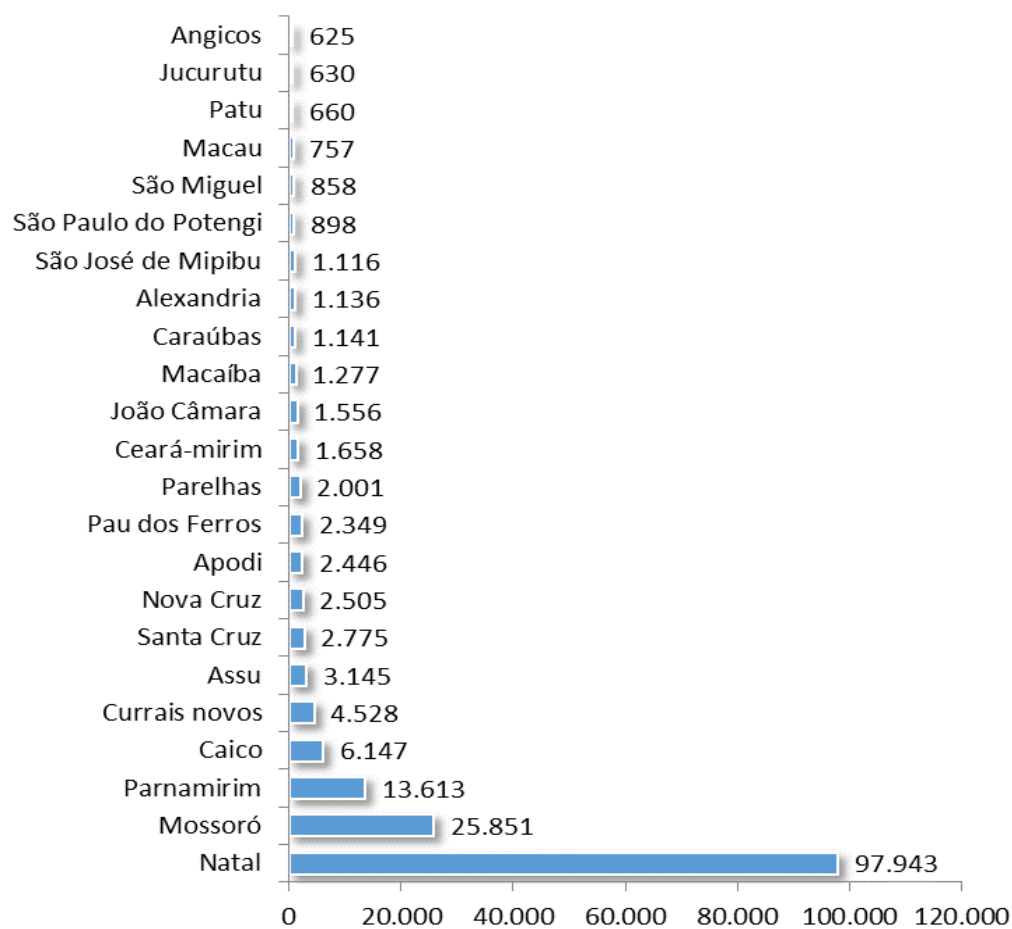

Fonte: DETRAN-RN.

Tabela 07 - Distribuição do número de Carteiras de Habilitação expedidas no Rio Grande do Norte por município de residência, 2016.

Município de Residência	Quantid.	%	Município de Residência	Quantid.	%
Acari	378	0,2%	Fernando Pedrosa	52	0,0%
Afonso Bezerra	124	0,1%	Florânia	212	0,1%
Água Nova	63	0,0%	Francisco Dantas	67	0,0%
Alexandria	327	0,2%	Frutuoso Gomes	91	0,1%
Almino Afonso	99	0,1%	Galinhos	23	0,0%
Alto do Rodrigues	446	0,3%	Goianinha	1.011	0,6%
Angicos	346	0,2%	Gov. Dix-Sept Rosado	421	0,2%
Antônio Martins	91	0,1%	Grossos	253	0,1%
Apodi	1.644	0,9%	Guamaré	355	0,2%
Areia Branca	850	0,5%	Ielmo Marinho	131	0,1%
Arês	296	0,2%	Ipanguaçu	246	0,1%
Assu	2.065	1,2%	Ipueira	56	0,0%
Baía Formosa	199	0,1%	Itajá	155	0,1%
Baraúna	823	0,5%	Itaú	154	0,1%
Barcelona	55	0,0%	Jaçanã	349	0,2%
Bento Fernandes	103	0,1%	Jandaíra	134	0,1%
Boa Saúde	88	0,1%	Janduís	71	0,0%
Bodó	60	0,0%	Japi	109	0,1%
Bom Jesus	219	0,1%	Jardim de Angicos	43	0,0%
Brejinho	278	0,2%	Jardim de Piranhas	328	0,2%
Caiçara do Norte	74	0,0%	Jardim do Seridó	634	0,4%
Caiçara do Rio do Vento	85	0,0%	João Câmara	1.107	0,6%
Caicó	4.567	2,6%	João Dias	13	0,0%
Campo Grande	201	0,1%	José da Penha	131	0,1%
Campo Redondo	271	0,2%	Jucurutu	489	0,3%
Canguaretama	898	0,5%	Lagoa de Pedras	114	0,1%
Caraúbas	824	0,5%	Lagoa de Velhos	45	0,0%
Carnaúba dos Dantas	369	0,2%	Lagoa D'anta	119	0,1%
Carnaubais	159	0,1%	Lagoa Nova	469	0,3%
Ceará-Mirim	2.686	1,5%	Lagoa Salgada	201	0,1%
Cerro-Cora	297	0,2%	Lajes	220	0,1%
Coronel Ezequiel	82	0,0%	Lajes Pintadas	135	0,1%
Coronel João Pessoa	57	0,0%	Lucrécia	69	0,0%
Cruzeta	253	0,1%	Luis Gomes	116	0,1%
Currais Novos	2.579	1,5%	Macaíba	2.920	1,7%
Doutor Severiano	102	0,1%	Macau	681	0,4%
Encanto	134	0,1%	Major Sales	54	0,0%
Equador	209	0,1%	Marcelino Vieira	139	0,1%
Espirito Santo	142	0,1%	Martins	159	0,1%
Extremoz	1.459	0,8%	Maxaranguape	183	0,1%
Felipe Guerra	200	0,1%	Messias Targino	65	0,0%

Município de Residência	Quantid.	%	Município de Residência	Quantid.	%
Montanhas	210	0,1%	São Gonçalo do Amarante	4.161	2,4%
Monte Alegre	525	0,3%	São João do Sabugi	157	0,1%
Monte das Gameleiras	66	0,0%	São José de Mipibu	1.752	1,0%
Mossoró	22.158	12,6%	São José do Campestre	220	0,1%
Natal	70.234	40,0%	São José do Seridó	187	0,1%
Nísia Floresta	789	0,4%	São Miguel	720	0,4%
Nova Cruz	1.181	0,7%	São Miguel de Touros	239	0,1%
Olho D'agua do Borges	66	0,0%	São Paulo do Potengi	470	0,3%
Ouro Branco	173	0,1%	São Pedro	134	0,1%
Paraná	62	0,0%	São Rafael	179	0,1%
Paraú	91	0,1%	São Tomé	196	0,1%
Parazinho	111	0,1%	São Vicente	176	0,1%
Parelhas	1.133	0,6%	Senador Eloi de Souza	119	0,1%
Parnamirim	21.167	12,1%	Senador Georgino Avelino	90	0,1%
Passa e Fica	584	0,3%	Serra Caiada	182	0,1%
Passagem	73	0,0%	Serra de São Bento	103	0,1%
Patu	345	0,2%	Serra do Mel	302	0,2%
Pau dos Ferros	1.460	0,8%	Serra Negra do Norte	199	0,1%
Pedra Grande	94	0,1%	Serrinha	101	0,1%
Pedra Preta	51	0,0%	Serrinha dos Pintos	77	0,0%
Pedro Avelino	66	0,0%	Severiano Melo	205	0,1%
Pedro Velho	281	0,2%	Sítio Novo	67	0,0%
Pendências	202	0,1%	Taboleiro Grande	69	0,0%
Pilões	56	0,0%	Taipu	204	0,1%
Poço Branco	183	0,1%	Tangará	307	0,2%
Portalegre	156	0,1%	Tenente Ananias	226	0,1%
Porto do Mangue	81	0,0%	Tenente Laurentino Cruz	161	0,1%
Pureza	128	0,1%	Tibau	179	0,1%
Rafael Fernandes	122	0,1%	Tibau do Sul	439	0,2%
Rafael Godeiro	64	0,0%	Timbaúba dos Batistas	86	0,0%
Riacho da Cruz	88	0,1%	Touros	566	0,3%
Riacho de Santana	116	0,1%	Triunfo Potiguar	55	0,0%
Riachuelo	139	0,1%	Umarizal	254	0,1%
Rio do Fogo	196	0,1%	Upanema	266	0,2%
Rodolfo Fernandes	100	0,1%	Várzea	143	0,1%
Rui Barbosa	58	0,0%	Venha-Ver	34	0,0%
Santa Cruz	1.724	1,0%	Vera Cruz	295	0,2%
Santa Maria	119	0,1%	Viçosa	48	0,0%
Santana do Matos	194	0,1%	Vila Flor	56	0,0%
Santana do Seridó	104	0,1%	Total geral	175.615	100,0%
Santo Antônio	493	0,3%			
São Bento do Norte	63	0,0%			
São Bento do Trairi	93	0,1%			
São Fernando	127	0,1%			
São Francisco do Oeste	139	0,1%			

Fonte: DETRAN-RN.

