

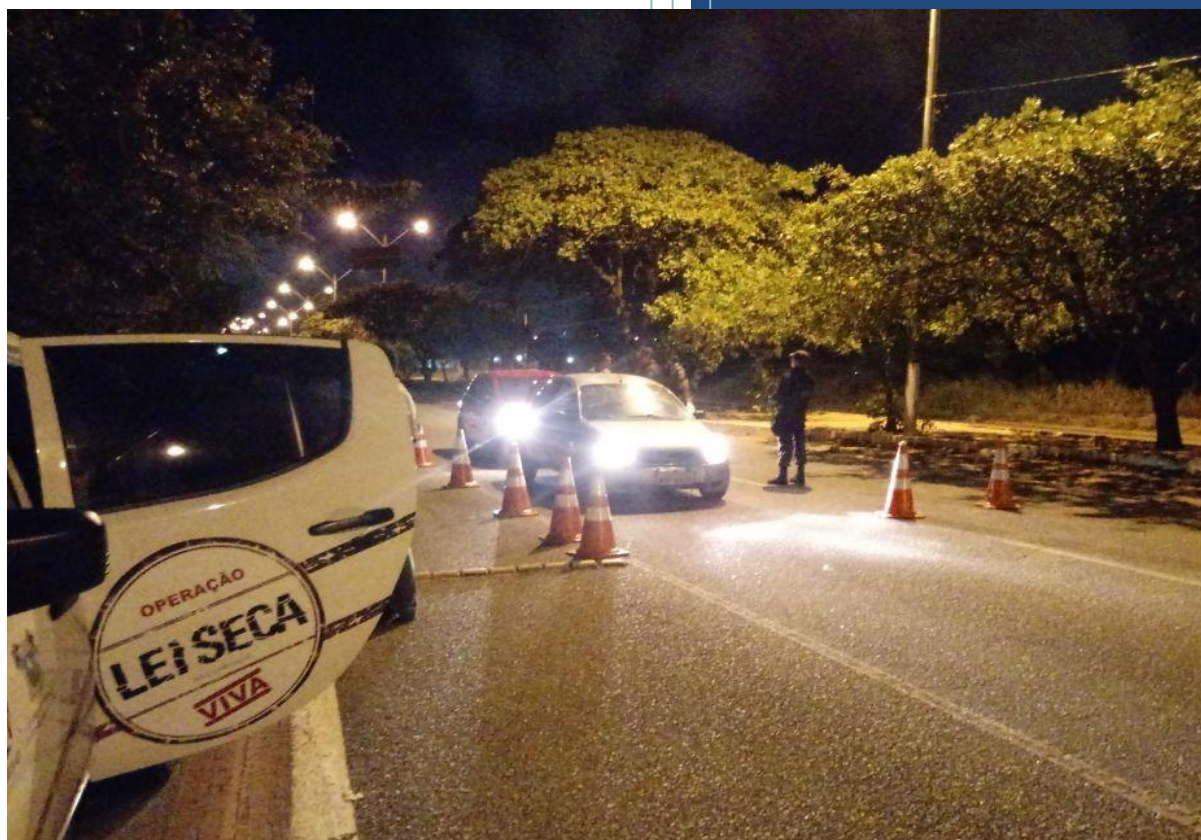

2018

GOVERNO DO ESTADO DO RIO GRANDE DO NORTE
DEPARTAMENTO ESTADUAL DE TRÂNSITO
COORDENADORIA DE OPERAÇÕES
SETOR DE ESTATÍSTICA

RELATÓRIO ESTATÍSTICO DA OPERAÇÃO LEI SECA, DE JANEIRO A DEZEMBRO DE 2018



NATAL/RN

ESTADO DO RIO GRANDE DO NORTE



GOVERNADORA

Maria de Fátima Bezerra

DIRETOR GERAL

Octávio Santiago Filho

COORDENADOR DE OPERAÇÕES

Evandro Roberto Rebouças Fernandes

EQUIPE TÉCNICA

Francinésia Brito de Lucena Azevedo

Janadir Fernandes Silva Cruz

Karina Pessoa Nogueira

Antonino Melo dos Santos

SUMÁRIO

Tabela 01 – Número de condutores abordados e autuados, durante a Operação da Lei Seca, por Mês e por artigo do Código de Trânsito Brasileiro – CTB, no ano de 2018.....	4
Gráfico 01 – Distribuição do número de condutores abordados, durante a Operação da Lei Seca, por mês, no ano de 2018.	4
Tabela 02 – Número de condutores autuados durante a Operação Lei Seca, por sexo e por artigo do Código de Trânsito Brasileiro - CTB, no ano de 2018.	5
Gráfico 02 – Percentual de condutores autuados durante a Operação Lei Seca, por sexo e por artigo do Código de Trânsito Brasileiro - CTB, no ano de 2018.	5
Tabela 03 – Número de condutores autuados que tiveram a Carteira Nacional de Habilitação apreendida/recolhida, durante a Operação Lei Seca, por sexo e por artigo do Código de Trânsito Brasileiro - CTB, no ano de 2018.	5
Gráfico 03 – Percentual de condutores autuados que tiveram a Carteira Nacional de Habilitação apreendida, durante a Operação Lei Seca, por sexo e por artigo do Código de Trânsito Brasileiro - CTB, no ano de 2018.	6
Tabela 04 – Número de condutores autuados durante a Operação Lei Seca, que estavam sem habilitação ou inabilitados, por sexo e por artigo do Código de Trânsito Brasileiro - CTB, no ano de 2018.	6
Gráfico 04 – Percentual de condutores autuados durante a Operação Lei Seca, que estavam sem habilitação ou inabilitados, por sexo e por artigo do Código de Trânsito Brasileiro - CTB, no ano de 2018.	7
Tabela 05 – Número de CNH retidas e número de condutores que não portavam CNH durante a Operação da Lei Seca, por artigo do Código de Trânsito Brasileiro – CTB, no ano de 2018.	7
Tabela 06 – Número de CNH Retidas, durante a Operação da Lei Seca, por mês e por artigo do Código de Trânsito Brasileiro – CTB, no ano de 2018.....	8
Gráfico 05 – Distribuição percentual de condutores autuados a partir do total de abordados, durante a Operação da Lei Seca, por mês, no ano de 2018.	8
Tabela 07 – Número de condutores abordados e autuados, durante a Operação da Lei Seca, por localidade e por artigo do Código de Trânsito Brasileiro – CTB, no ano de 2018.	9
Tabela 08 – Número de condutores abordados e autuados, durante a Operação da Lei Seca, por município e por artigo do Código de Trânsito Brasileiro – CTB, no ano de 2018.	10

Tabela 01 – Número de condutores abordados e autuados, durante a Operação da Lei Seca, por Mês e por artigo do Código de Trânsito Brasileiro – CTB, no ano de 2018.

Meses	Operações da Lei Seca	Condutores abordados		Etilômetros recusados				Condutores autuados			
		Total	Média por Operação	Art. 165	Art. 306*	Total	% Total	Art. 165	Art. 306	Total	% Total
Janeiro	8	1.756	220	118	0	118	6,72%	136	2	138	7,86%
Fevereiro	12	3.029	252	293	1	294	9,71%	329	11	340	11,22%
Março	12	3.738	312	314	0	314	8,40%	378	2	380	10,17%
Abril	13	3.251	250	263	0	263	8,09%	318	11	329	10,12%
Maio	10	2.446	245	177	0	177	7,24%	233	15	248	10,14%
Junho	13	4.574	352	236	1	237	5,18%	293	20	313	6,84%
Julho	6	1.646	274	74	0	74	4,50%	114	3	117	7,11%
Agosto	5	2.158	432	111	0	111	5,14%	155	4	159	7,37%
Setembro	10	3.075	308	180	0	180	5,85%	257	8	265	8,62%
Outubro	8	3.615	452	208	1	209	5,78%	312	17	329	9,10%
Novembro	9	3.095	344	197	2	199	6,43%	260	5	265	8,56%
Dezembro	5	1.966	393	124	0	124	6,31%	162	7	169	8,60%
Total	111	34.349	309	2.295	5	2.300	6,70%	2.947	105	3.052	8,89%

Fonte: Setor da Lei Seca/DETRAN-RN.

*Comprovação do auto de infração pelo Termo de Constatação de Embriaguez - TCE.

Gráfico 01 – Distribuição do número de condutores abordados, durante a Operação da Lei Seca, por mês, no ano de 2018.

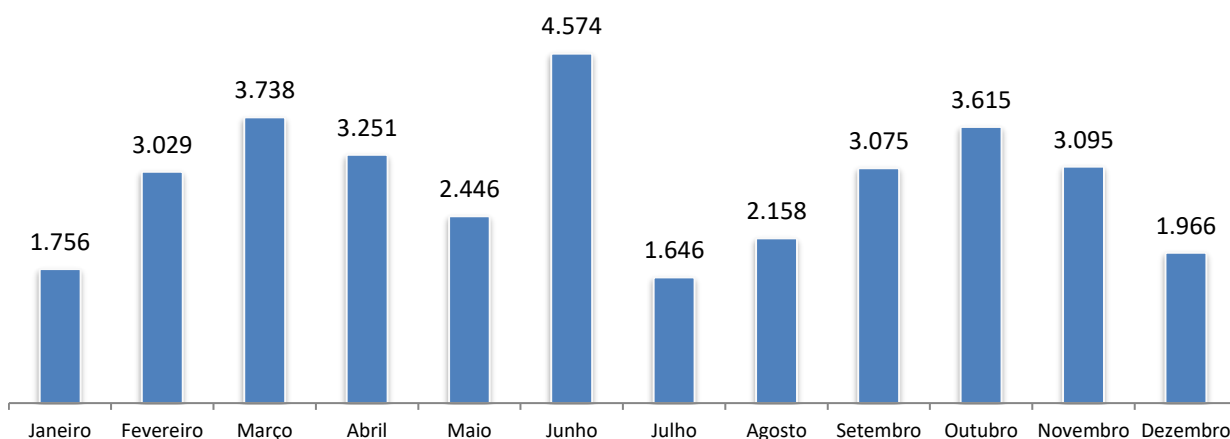

Fonte: Setor da Lei Seca/DETRAN-RN.

Tabela 02 – Número de condutores autuados durante a Operação Lei Seca, por sexo e por artigo do Código de Trânsito Brasileiro - CTB, no ano de 2018.

Sexo	Administrativo - Art.165		Crime - Art. 306		Total - Art. 165 e 306	
	Número	%	Número	%	Número	%
Feminino	433	14,19%	8	0,26%	441	14,45%
Masculino	2.514	82,37%	97	3,18%	2.611	85,55%
Total	2.947	96,56%	105	3,44%	3.052	100%

Fonte: Setor da Lei Seca/DETRAN-RN.

Gráfico 02 – Percentual de condutores autuados durante a Operação Lei Seca, por sexo e por artigo do Código de Trânsito Brasileiro - CTB, no ano de 2018.

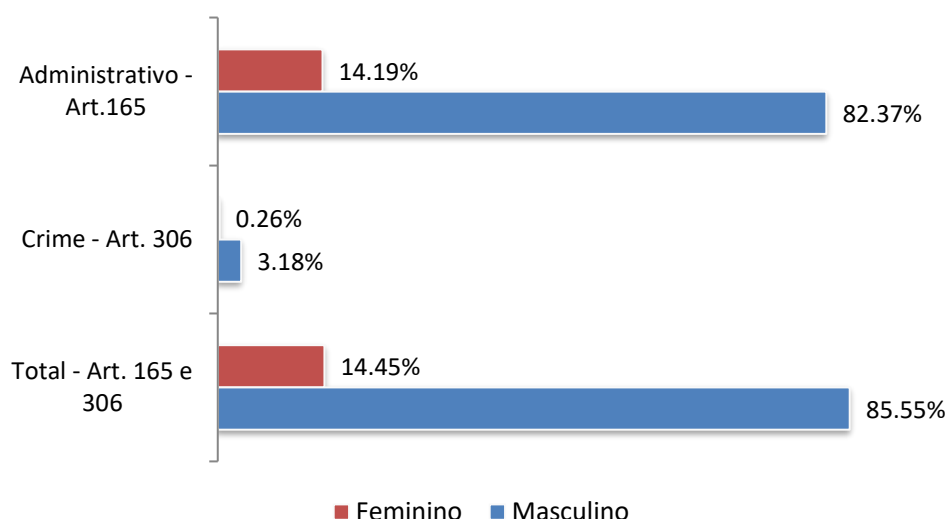

Fonte: Setor da Lei Seca/DETRAN-RN.

Tabela 03 – Número de condutores autuados que tiveram a Carteira Nacional de Habilitação apreendida/recolhida, durante a Operação Lei Seca, por sexo e por artigo do Código de Trânsito Brasileiro - CTB, no ano de 2018.

Sexo	Administrativo - Art.165		Crime - Art. 306		Total - Art. 165 e 306	
	Número	%	Número	%	Número	%
Feminino	386	14,65%	7	0,27%	393	14,92%
Masculino	2.169	82,35%	72	2,73%	2.241	85,08%
Total	2.555	97,00%	79	3,00%	2.634	100%

Fonte: Setor da Lei Seca/DETRAN-RN.

Gráfico 03 – Percentual de condutores autuados que tiveram a Carteira Nacional de Habilitação apreendida, durante a Operação Lei Seca, por sexo e por artigo do Código de Trânsito Brasileiro - CTB, no ano de 2018.

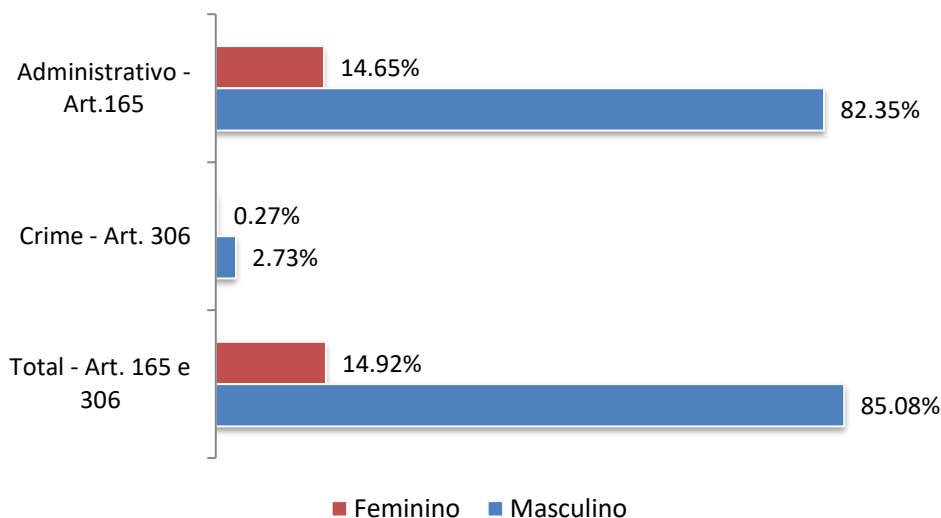

Fonte: Setor da Lei Seca/DETRAN-RN.

Tabela 04 – Número de condutores autuados durante a Operação Lei Seca, que estavam sem habilitação ou inabilitados, por sexo e por artigo do Código de Trânsito Brasileiro - CTB, no ano de 2018.

Sexo	Administrativo - Art.165		Crime - Art. 306		Total - Art. 165 e 306	
	Número	%	Número	%	Número	%
Feminino	47	11,24%	1	0,24%	48	11,48%
Masculino	345	82,54%	25	5,98%	370	88,52%
Total	392	93,78%	26	6,22%	418	100%

Fonte: Setor da Lei Seca/DETRAN-RN.

Gráfico 04 – Percentual de condutores autuados durante a Operação Lei Seca, que estavam sem habilitação ou inabilitados, por sexo e por artigo do Código de Trânsito Brasileiro - CTB, no ano de 2018.

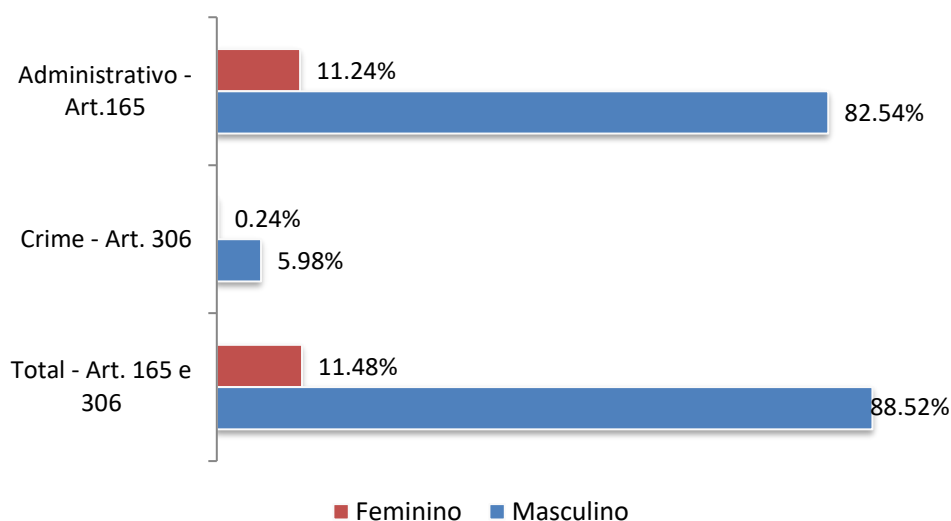

Fonte: Setor da Lei Seca/DETRAN-RN.

Tabela 05 – Número de CNH retidas e número de condutores que não portavam CNH durante a Operação da Lei Seca, por artigo do Código de Trânsito Brasileiro – CTB, no ano de 2018.

Situação	Administrativo - Art.165		Crime - Art. 306		Total - Art. 165 e 306	
	Número	%	Número	%	Número	%
CNH Recolhida/Retida	2.555	83,72%	79	2,59%	2.634	86,30%
Não estava/não possuía CNH	392	12,84%	26	0,85%	418	13,70%
Total	2.947	96,56%	105	3,44%	3.052	100%

Fonte: Setor da Lei Seca/DETRAN-RN.

Tabela 06 – Número de CNH Retidas, durante a Operação da Lei Seca, por mês e por artigo do Código de Trânsito Brasileiro – CTB, no ano de 2018.

Mês	Art. 165	Art. 306	Total
Janeiro	124	2	126
Fevereiro	297	11	308
Março	343	2	345
Abril	273	8	281
Maiο	187	6	193
Junho	249	13	262
Julho	80	2	82
Agosto	141	3	144
Setembro	228	8	236
Outubro	258	13	271
Novembro	233	4	237
Dezembro	142	7	149
Total	2.555	79	2.634

Fonte: Setor da Lei Seca/DETRAN-RN.

Gráfico 05 – Distribuição percentual de condutores autuados a partir do total de abordados, durante a Operação da Lei Seca, por mês, no ano de 2018.

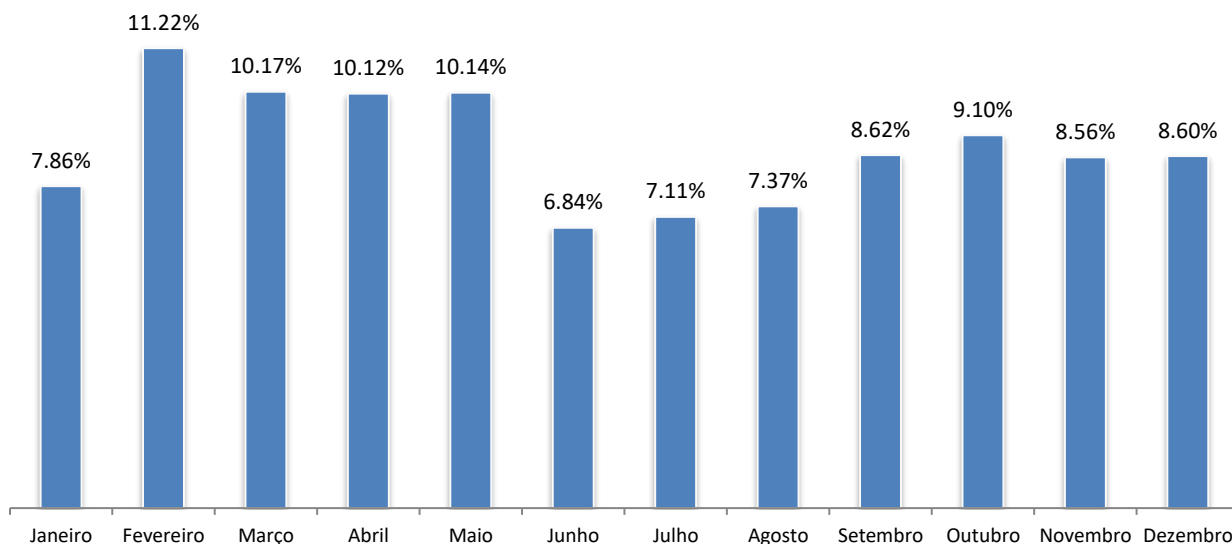

Fonte: Setor da Lei Seca/DETRAN-RN.

Tabela 07 – Número de condutores abordados e autuados, durante a Operação da Lei Seca, por localidade e por artigo do Código de Trânsito Brasileiro – CTB, no ano de 2018.

Local da Operação	Operações da Lei Seca	Condutores abordados	Condutores autuados					
			Art. 165	% Art. 165	Art. 306	% Art. 306	Total	% Total
Av. Ayrton Senna	17	4.994	360	7,21%	10	0,20%	370	7,41%
Av. Ayrton Senna/ R. Gastão Mariz de Faria	1	349	65	18,62%	5	1,43%	70	20,06%
Av. Bela Parnamirim	2	1.018	111	10,90%	8	0,79%	119	11,69%
Av. Benedito Santana	1	247	51	20,65%	2	0,81%	53	21,46%
Av. Dep. Marcio Marinho/ RN 063/ Rua Pedro Moura	1	260	26	10,00%	0	0,00%	26	10,00%
Av. Dr. João Medeiros Filho	3	1.222	91	7,45%	2	0,16%	93	7,61%
Av. Eng. Roberto Freire	11	5.610	375	6,68%	8	0,14%	383	6,83%
Av. Gastão Mariz de Faria	4	958	87	9,08%	2	0,21%	89	9,29%
Av. Hermes da Fonseca	5	1.432	87	6,08%	3	0,21%	90	6,28%
Av. Jerônimo Câmara	1	287	12	4,18%	0	0,00%	12	4,18%
Av. Maria Lacerda Montenegro	3	992	60	6,05%	1	0,10%	61	6,15%
Av. Praia de Pirangi	1	194	21	10,82%	0	0,00%	21	10,82%
Av. Praia do Forte	1	306	11	3,59%	0	0,00%	11	3,59%
Av. Prefeito Omar O'grady	4	1.010	84	8,32%	3	0,30%	87	8,61%
Av. Presidente Dutra	4	2.018	156	7,73%	16	0,79%	172	8,52%
Av. Prudente de Moraes	10	3.039	227	7,47%	7	0,23%	234	7,70%
Av. Raimundo Chaves / R. São José	2	214	58	27,10%	2	0,93%	60	28,04%
Av. Rui Mariz; Rua Dr. Renato Dantas	1	466	33	7,08%	0	0,00%	33	7,08%
Av. Sen. Dinarte Mariz	2	441	18	4,08%	0	0,00%	18	4,08%
Av. Teotônio Freire; R. Gov. Dix Sept Rosado; R. Juvênio Silveira	1	578	70	12,11%	0	0,00%	70	12,11%
R. Araxá	10	2.217	247	11,14%	2	0,09%	249	11,23%
R. Cte Ezequiel; R. Zeco Diniz; R. Dr. Renato Dantas	1	181	38	20,99%	0	0,00%	38	20,99%
R. Joaquim Gorgonho/ Rua Comandante Ezequiel	1	198	36	18,18%	3	1,52%	39	19,70%
R. José M. de Vasconcelos	1	136	20	14,71%	0	0,00%	20	14,71%
R. Maj. Antonio D.; R. Dr. Fco. da Cruz; R. N. Sra. da Conceição; R. Ivanildo Gama Pacheco	1	253	65	25,69%	0	0,00%	65	25,69%
R. Pedro Moura	3	810	59	7,28%	6	0,74%	65	8,02%
R. Seridó	1	105	17	16,19%	0	0,00%	17	16,19%
R. Walter Duarte Pereira	3	353	47	13,31%	0	0,00%	47	13,31%
RN 063	1	124	17	13,71%	0	0,00%	17	13,71%
RN 063/ Av. Deputado Márcio Marinho	1	445	28	6,29%	0	0,00%	28	6,29%
RN 160	2	645	73	11,32%	6	0,93%	79	12,25%

Local da Operação	Operações da Lei Seca	Condutores abordados	Condutores autuados					
			Art. 165	% Art. 165	Art. 306	% Art. 306	Total	% Total
RN 160 / Rua Nair Mesquita	1	246	45	18,29%	6	2,44%	51	20,73%
Rua Araxá	4	1.000	98	9,80%	3	0,30%	101	10,10%
Rua Campo da Paz	1	152	40	26,32%	3	1,97%	43	28,29%
Rua da Saudade	1	195	38	19,49%	4	2,05%	42	21,54%
Rua da Saudade /Avenida Brigadeiro Gomes Ribeiro	1	136	22	16,18%	2	1,47%	24	17,65%
Rua Gastão Mariz /Av. Ayrton Senna	1	480	33	6,88%	1	0,21%	34	7,08%
Rua Manoel Lopes Filho	1	486	7	1,44%	0	0,00%	7	1,44%
Rua Raimundo Chaves /Av. Prudente de Moraes	1	552	14	2,54%	0	0,00%	14	2,54%
Total	111	34.349	2.947	8,58%	105	0,31%	3.052	8,89%

Fonte: Setor da Lei Seca/DETRAN-RN.

Tabela 08 – Número de condutores abordados e autuados, durante a Operação da Lei Seca, por município e por artigo do Código de Trânsito Brasileiro – CTB, no ano de 2018.

Município da Operação	Operações da Lei Seca	Condutores abordados	Condutores autuados					
			Art. 165	% Art. 165	Art. 306	% Art. 306	Total	% Total
Caicó	3	845	107	12,66%	3	0,36%	110	13,02%
Currais Novos	2	1.064	77	7,24%	0	0,00%	77	7,24%
Macaíba	2	499	110	22,04%	6	1,20%	116	23,25%
Mossoró	4	2.018	156	7,73%	16	0,79%	172	8,52%
Natal	79	23.988	1.864	7,77%	44	0,18%	1.908	7,95%
Parnamirim	15	4.186	415	9,91%	25	0,60%	440	10,51%
Parnamirim / Nísia Floresta	2	705	54	7,66%	0	0,00%	54	7,66%
São Gonçalo do Amarante	3	892	124	13,90%	8	0,90%	132	14,80%
Tangará	1	152	40	26,32%	3	1,97%	43	28,29%
Total	111	34.349	2.947	8,58%	105	0,31%	3.052	8,89%

Fonte: Setor da Lei Seca/DETRAN-RN.