



2018

GOVERNO DO ESTADO DO RIO GRANDE DO NORTE  
DEPARTAMENTO ESTADUAL DE TRÂNSITO  
COORDENADORIA DE OPERAÇÕES  
SETOR DE ESTATÍSTICA

## RELATÓRIO ESTATÍSTICO DO REGISTRO NACIONAL DE CARTEIRA DE HABILITAÇÃO - RENACH, NO ANO DE 2018



NATAL/RN

# **ESTADO DO RIO GRANDE DO NORTE**



## **GOVERNADOR**

*Maria de Fátima Bezerra*

## **DIRETOR GERAL**

*Octávio Santiago Filho*

## **COORDENADOR DE OPERAÇÕES**

*Antônio Marcos de Abreu Peixoto*

## **EQUIPE TÉCNICA**

*Francinésia Brito de Lucena Azevedo*

*Janadir Fernandes Silva Cruz*

*Karina Pessoa Nogueira*

*Antonino Melo dos Santos*

## SUMÁRIO

Tabela 01 - Distribuição do número de condutores cadastrados no Registro Nacional de Carteiras de Habilitação - RENACH, do Rio Grande do Norte, por faixa etária e sexo, no ano de 2018.....	5
Gráfico 01 - Distribuição do número de condutores cadastrados no Registro Nacional de Carteiras de Habilitação - RENACH, do Rio Grande do Norte, por faixa etária, no ano de 2018..	5
Gráfico 02 - Distribuição do percentual de condutores cadastrados no Registro Nacional de Carteiras de Habilitação - RENACH, do Rio Grande do Norte, por sexo, no ano de 2018. ....	6
Gráfico 03 – Distribuição (pirâmide etária) do número de condutores cadastrados no Registro Nacional de Carteiras de Habilitação - RENACH, do Rio Grande do Norte, por faixa etária e sexo, no ano de 2018. ....	6
Tabela 02 - Distribuição do número de condutores cadastrados no Registro Nacional de Carteiras de Habilitação - RENACH, do Rio Grande do Norte, por categoria e faixa etária, no ano de 2018.....	7
Gráfico 04 - Distribuição do percentual de condutores cadastrados no Registro Nacional de Carteiras de Habilitação - RENACH, do Rio Grande do Norte, por categoria, no ano de 2018.....	7
Tabela 03 - Distribuição do número de condutores cadastrados no Registro Nacional de Carteiras de Habilitação - RENACH, do Rio Grande do Norte, por categoria e sexo, no ano de 2018.....	8
Gráfico 05 - Distribuição do percentual de condutores cadastrados no Registro Nacional de Carteiras de Habilitação - RENACH, do Rio Grande do Norte, por categoria e sexo, no ano de 2018.....	8
Tabela 04 - Distribuição do número de condutores cadastrados no Registro Nacional de Carteiras de Habilitação - RENACH, do Rio Grande do Norte, por tempo de habilitação, no ano de 2018.....	9
Gráfico 06 - Distribuição do número de condutores cadastrados no Registro Nacional de Carteiras de Habilitação - RENACH, do Rio Grande do Norte, por tempo de habilitação, no ano de 2018.....	10
Tabela 05 - Distribuição do número de condutores cadastrados no Registro Nacional de Carteiras de Habilitação - RENACH, do Rio Grande do Norte, por categoria e localidade, no ano de 2018.....	10
Tabela 06 - Distribuição do número de condutores cadastrados no Registro Nacional de Carteiras de Habilitação - RENACH, do Rio Grande do Norte, por faixa etária e localidade, no ano de 2018.....	11
Tabela 07 - Distribuição do número de condutores cadastrados no Registro Nacional de Carteiras de Habilitação - RENACH, do Rio Grande do Norte, por sexo e localidade, no ano de 2018.....	11

Tabela 08 - Distribuição do número de condutores cadastrados no Registro Nacional de Carteiras de Habilitação - RENACH, do Rio Grande do Norte, por município de residência, no ano de 2018..... 12

Mapa 01 - Distribuição espacial do número de condutores cadastrados no Registro Nacional de Carteiras de Habilitação - RENACH, do Rio Grande do Norte, no ano de 2018. .... 15

**Tabela 01** - Distribuição do número de condutores cadastrados no Registro Nacional de Carteiras de Habilitação - RENACH, do Rio Grande do Norte, por faixa etária e sexo, no ano de 2018.

Faixa etária	Feminino		Masculino		Total	
	Número	%	Número	%	Número	%
18 a 20 anos	3.410	1,4%	9.234	1,5%	12.644	1,5%
21 a 25 anos	18.888	7,6%	45.718	7,6%	64.606	7,6%
26 a 30 anos	32.489	13,0%	70.006	11,6%	102.495	12,0%
31 a 35 anos	41.494	16,6%	86.116	14,3%	127.610	15,0%
36 a 40 anos	40.915	16,4%	85.426	14,2%	126.341	14,8%
41 a 45 anos	29.755	11,9%	68.822	11,4%	98.577	11,6%
46 a 50 anos	23.485	9,4%	57.873	9,6%	81.358	9,6%
51 a 55 anos	20.170	8,1%	52.262	8,7%	72.432	8,5%
56 a 60 anos	14.683	5,9%	41.641	6,9%	56.324	6,6%
61 anos ou +	24.288	9,7%	85.050	14,1%	109.338	12,8%
<b>Total</b>	<b>249.577</b>	<b>100,00%</b>	<b>602.148</b>	<b>100,00%</b>	<b>851.725</b>	<b>100,00%</b>

Fonte: Setor de Estatística, DETRAN-RN.

**Gráfico 01** - Distribuição do número de condutores cadastrados no Registro Nacional de Carteiras de Habilitação - RENACH, do Rio Grande do Norte, por faixa etária, no ano de 2018.

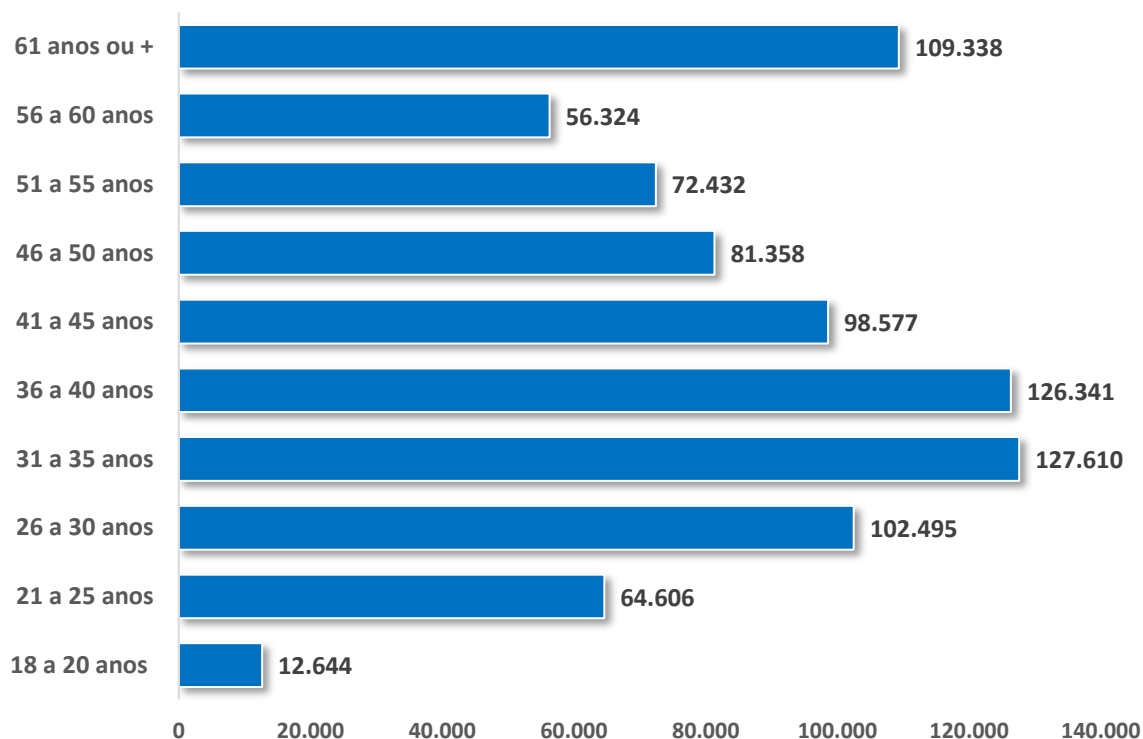

Fonte: Setor de Estatística, DETRAN-RN.

**Gráfico 02** - Distribuição do percentual de condutores cadastrados no Registro Nacional de Carteiras de Habilitação - RENACH, do Rio Grande do Norte, por sexo, no ano de 2018.

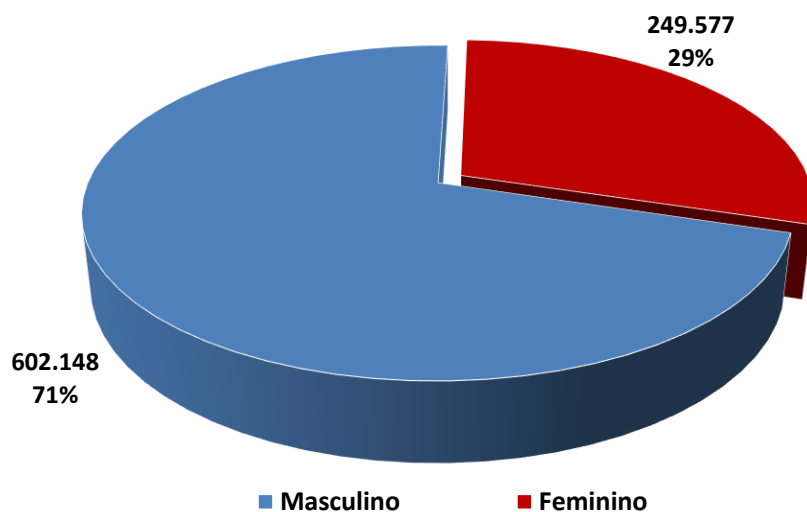

Fonte: Setor de Estatística, DETRAN-RN.

**Gráfico 03** – Distribuição (pirâmide etária) do número de condutores cadastrados no Registro Nacional de Carteiras de Habilitação - RENACH, do Rio Grande do Norte, por faixa etária e sexo, no ano de 2018.

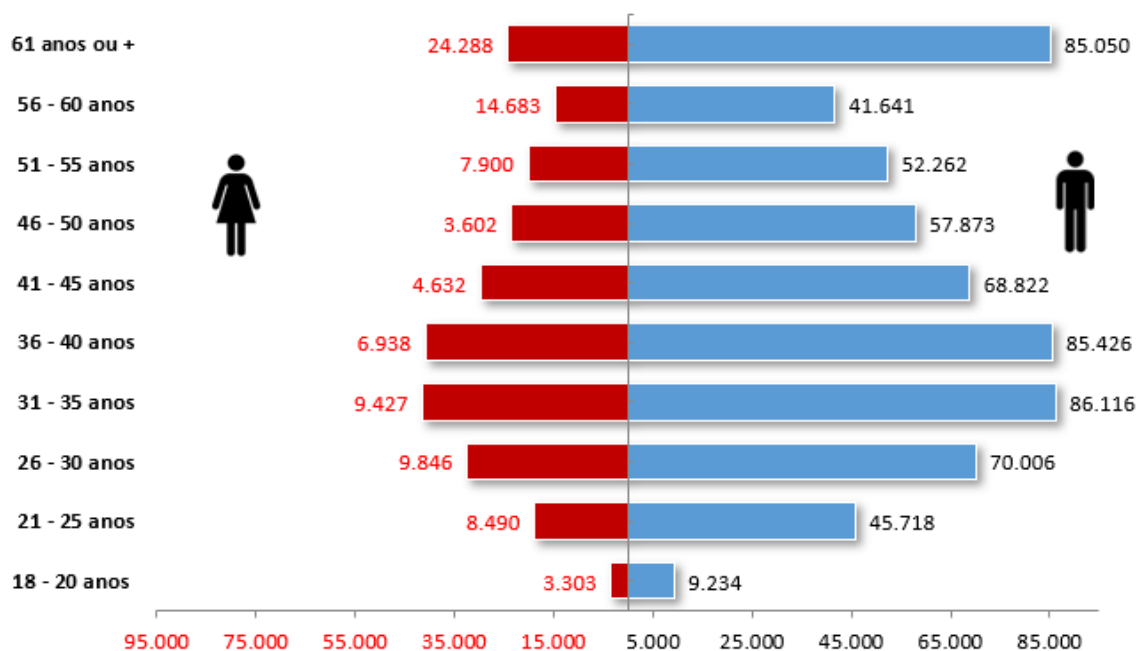

Fonte: Setor de Estatística, DETRAN-RN.

**Tabela 02** - Distribuição do número de condutores cadastrados no Registro Nacional de Carteiras de Habilitação - RENACH, do Rio Grande do Norte, por categoria e faixa etária, no ano de 2018.

Faixa etária	Categorias da Carteira Nacional de Habilitação - CNH											Total
	A	AB	AC	AD	AE	B	C	D	E	X	XE	
18 - 20 anos	167	7.991	46	0	0	4.433	5	0	0	2	0	12.644
21 a 25 anos	1.261	40.782	253	1.655	151	20.411	12	73	6	2	0	64.606
26 a 30 anos	2.388	62.993	495	6.498	876	28.842	34	336	33	0	0	102.495
31 a 35 anos	3.063	72.745	965	10.664	1.952	37.057	127	861	174	1	1	127.610
36 a 40 anos	3.211	62.613	1.584	11.512	2.583	42.330	335	1.812	353	8	0	126.341
41 a 45 anos	2.813	42.756	2.598	8.608	2.252	35.576	768	2.584	616	6	0	98.577
46 a 50 anos	2.519	30.951	3.212	6.173	1.745	31.687	1.568	2.849	645	9	0	81.358
51 a 55 anos	2.228	23.059	3.483	4.850	1.392	30.692	2.674	3.256	782	16	0	72.432
56 a 60 anos	1.419	14.136	2.266	3.682	903	26.634	2.638	3.885	754	7	0	56.324
61 anos e +	2.035	16.425	2.132	3.307	771	70.489	4.883	8.056	1.231	9	0	109.338
<b>Total</b>	<b>21.104</b>	<b>374.451</b>	<b>17.034</b>	<b>56.949</b>	<b>12.625</b>	<b>328.151</b>	<b>13.044</b>	<b>23.712</b>	<b>4.594</b>	<b>60</b>	<b>1</b>	<b>851.725</b>

Fonte: Setor de Estatística, DETRAN-RN.

**Gráfico 04** - Distribuição do percentual de condutores cadastrados no Registro Nacional de Carteiras de Habilitação - RENACH, do Rio Grande do Norte, por categoria, no ano de 2018.

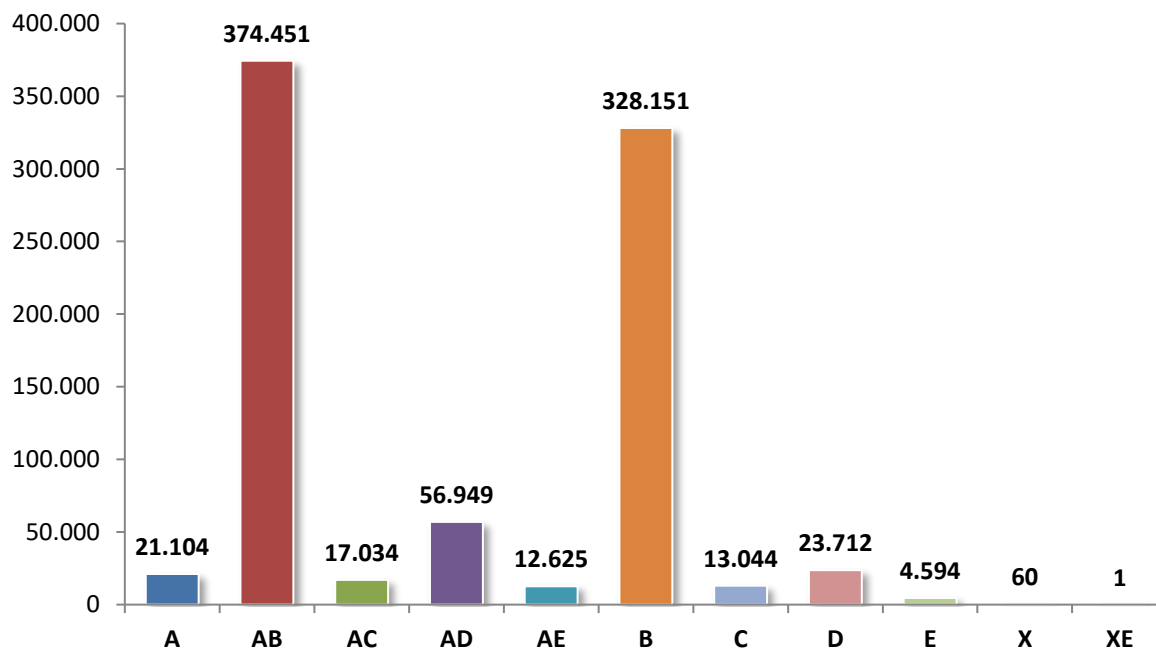

Fonte: Setor de Estatística, DETRAN-RN.

**Tabela 03** - Distribuição do número de condutores cadastrados no Registro Nacional de Carteiras de Habilitação - RENACH, do Rio Grande do Norte, por categoria e sexo, no ano de 2018.

Categoria	Feminino		Masculino		Total	
	Número	%	Número	%	Número	%
A	4.389	1,8%	16.715	2,8%	21.104	2,5%
AB	77.837	31,2%	296.614	49,3%	374.451	44,0%
AC	218	0,1%	16.816	2,8%	17.034	2,0%
AD	733	0,3%	56.216	9,3%	56.949	6,7%
AE	53	0,0%	12.572	2,1%	12.625	1,5%
B	165.141	66,2%	163.010	27,1%	328.151	38,5%
C	299	0,1%	12.745	2,1%	13.044	1,5%
D	867	0,3%	22.845	3,8%	23.712	2,8%
E	16	0,01%	4.578	0,8%	4.594	0,5%
X	24	0,010%	36	0,006%	60	0,007%
XE	0	0,0%	1	0,0002%	1	0,0001%
<b>Total</b>	<b>249.577</b>	<b>100,0%</b>	<b>602.148</b>	<b>100,0%</b>	<b>851.725</b>	<b>100,0%</b>

Fonte: Setor de Estatística, DETRAN-RN.

**Gráfico 05** - Distribuição do percentual de condutores cadastrados no Registro Nacional de Carteiras de Habilitação - RENACH, do Rio Grande do Norte, por categoria e sexo, no ano de 2018.

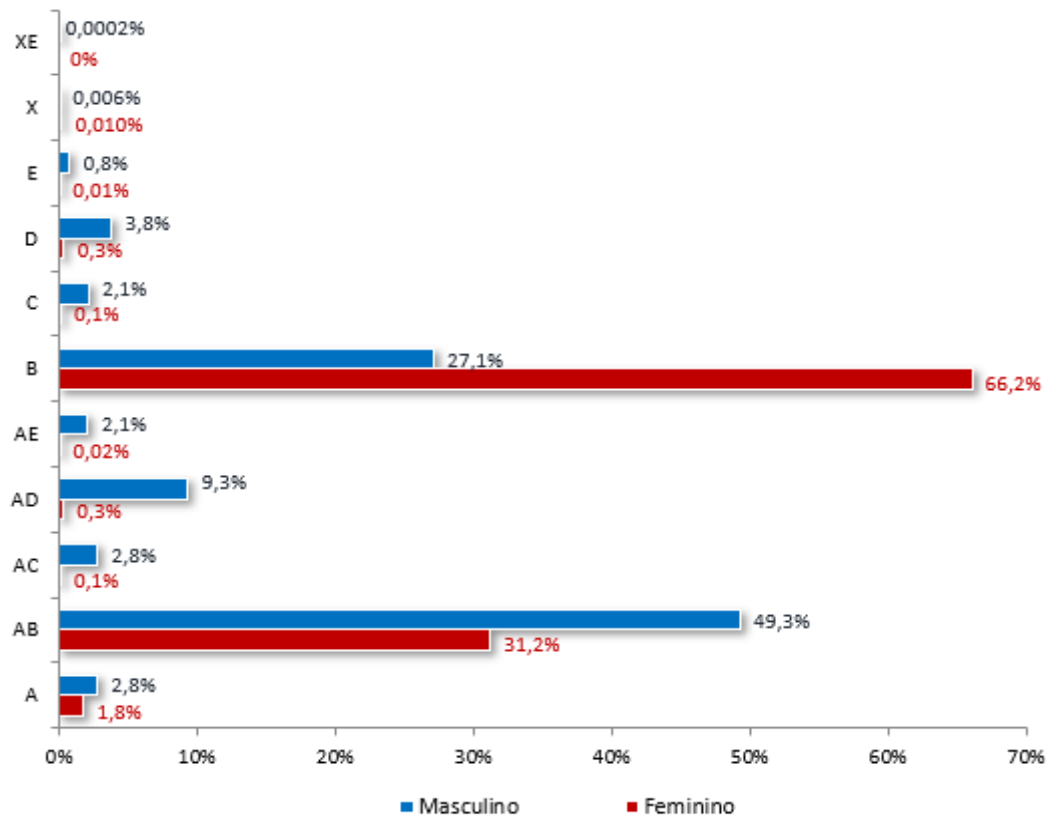

Fonte: Setor de Estatística, DETRAN-RN.



**Tabela 04** - Distribuição do número de condutores cadastrados no Registro Nacional de Carteiras de Habilitação - RENACH, do Rio Grande do Norte, por tempo de habilitação, no ano de 2018.

Tempo de CNH (anos)	Condutores		Tempo de CNH (anos)	Condutores		Tempo de CNH (anos)	Condutores	
	Número	%		Número	%		Número	%
<b>Até 1 ano</b>	50.703	5,95%	<b>21</b>	24.647	2,89%	<b>41</b>	5.411	0,64%
<b>2</b>	28.898	3,39%	<b>22</b>	17.965	2,11%	<b>42</b>	7.333	0,86%
<b>3</b>	28.415	3,34%	<b>23</b>	8.770	1,03%	<b>43</b>	4.909	0,58%
<b>4</b>	30.034	3,53%	<b>24</b>	23.574	2,77%	<b>44</b>	4.711	0,55%
<b>5</b>	30.753	3,61%	<b>25</b>	11.610	1,36%	<b>45</b>	3.562	0,42%
<b>6</b>	27.326	3,21%	<b>26</b>	14.082	1,65%	<b>46</b>	2.590	0,30%
<b>7</b>	34.417	4,04%	<b>27</b>	9.434	1,11%	<b>47</b>	1.910	0,22%
<b>8</b>	35.345	4,15%	<b>28</b>	7.964	0,94%	<b>48</b>	1.909	0,22%
<b>9</b>	46.871	5,50%	<b>29</b>	8.053	0,95%	<b>49</b>	1.886	0,22%
<b>10</b>	34.930	4,10%	<b>30</b>	8.607	1,01%	<b>50</b>	1.509	0,18%
<b>11</b>	30.615	3,59%	<b>31</b>	4.638	0,54%	<b>51</b>	1.472	0,17%
<b>12</b>	29.265	3,44%	<b>32</b>	17.949	2,11%	<b>52</b>	1.702	0,20%
<b>13</b>	27.921	3,28%	<b>33</b>	10.436	1,23%	<b>53</b>	1.448	0,17%
<b>14</b>	23.090	2,71%	<b>34</b>	6.677	0,78%	<b>54</b>	1.184	0,14%
<b>15</b>	21.612	2,54%	<b>35</b>	6.796	0,80%	<b>55</b>	1.101	0,13%
<b>16</b>	17.723	2,08%	<b>36</b>	16.615	1,95%	<b>56</b>	979	0,11%
<b>17</b>	12.727	1,49%	<b>37</b>	7.700	0,90%	<b>57</b>	622	0,07%
<b>18</b>	14.849	1,74%	<b>38</b>	8.419	0,99%	<b>58</b>	573	0,07%
<b>19</b>	13.050	1,53%	<b>39</b>	7.619	0,89%	<b>59</b>	434	0,05%
<b>20</b>	35.783	4,20%	<b>40</b>	8.262	0,97%	<b>60 e +</b>	2.336	0,27%
<b>Total</b>							<b>851.725</b>	<b>100,00%</b>

Fonte: Setor de Estatística, DETRAN-RN.

**Gráfico 06** - Distribuição do número de condutores cadastrados no Registro Nacional de Carteiras de Habilitação - RENACH, do Rio Grande do Norte, por tempo de habilitação, no ano de 2018.

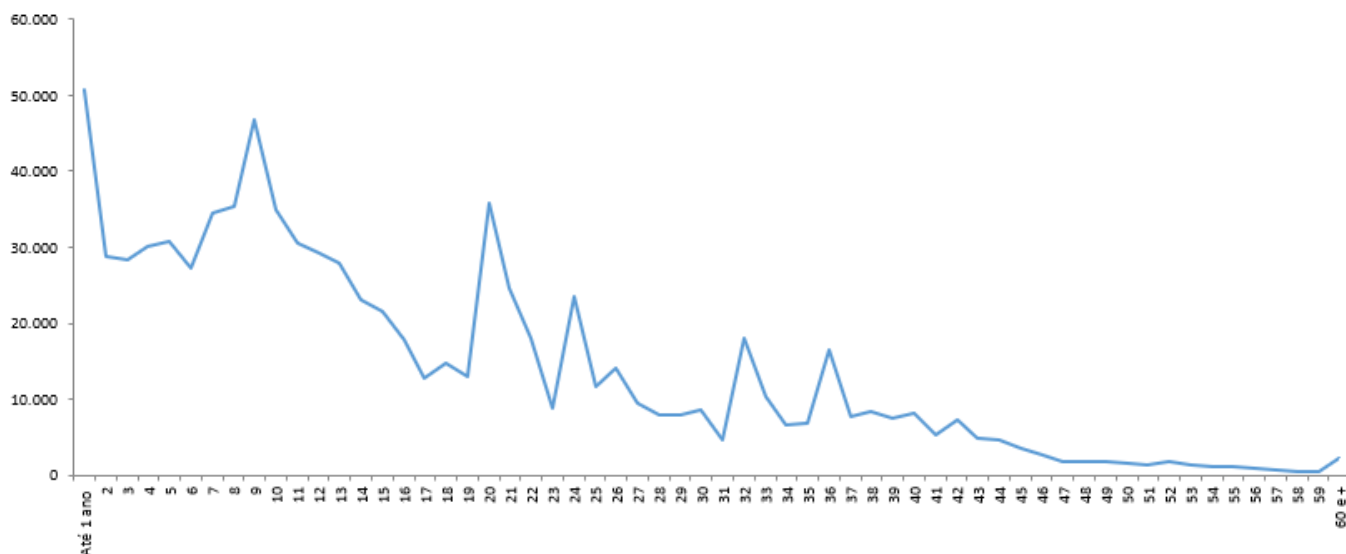

Fonte: Setor de Estatística, DETRAN-RN.

**Tabela 05** - Distribuição do número de condutores cadastrados no Registro Nacional de Carteiras de Habilitação - RENACH, do Rio Grande do Norte, por categoria e localidade, no ano de 2018.

Categoria	Natal		Interior		RN	
	Número	%	Número	%	Número	%
A	4.442	1,29%	16.662	3,28%	21.104	2,48%
AB	109.819	31,92%	264.632	52,13%	374.451	43,96%
AC	3.730	1,08%	13.304	2,62%	17.034	2,00%
AD	16.021	4,66%	40.928	8,06%	56.949	6,69%
AE	2.706	0,79%	9.919	1,95%	12.625	1,48%
B	192.036	55,81%	136.115	26,81%	328.151	38,53%
C	4.356	1,27%	8.688	1,71%	13.044	1,53%
D	9.746	2,83%	13.966	2,75%	23.712	2,78%
E	1.236	0,36%	3.358	0,66%	4.594	0,54%
X	1	0,0003%	59	0,01%	60	0,01%
XE	0	0%	1	0,0002%	1	0,0001%
<b>Total</b>	<b>344.093</b>	<b>100%</b>	<b>507.632</b>	<b>100%</b>	<b>851.725</b>	<b>100,00%</b>

Fonte: Setor de Estatística, DETRAN-RN.

**Tabela 06** - Distribuição do número de condutores cadastrados no Registro Nacional de Carteiras de Habilitação - RENACH, do Rio Grande do Norte, por faixa etária e localidade, no ano de 2018.

Faixa etária	Natal		Interior		RN	
	Número	%	Número	%	Número	%
<b>18 a 20 anos</b>	4.607	1,3%	8.037	1,6%	12.644	1,5%
<b>21 a 25 Anos</b>	23.954	7,0%	40.652	8,0%	64.606	7,6%
<b>26 a 30 Anos</b>	38.145	11,1%	64.350	12,7%	102.495	12,0%
<b>31 a 35 Anos</b>	49.057	14,3%	78.553	15,5%	127.610	15,0%
<b>36 a 40 Anos</b>	49.521	14,4%	76.820	15,1%	126.341	14,8%
<b>41 a 45 Anos</b>	37.874	11,0%	60.703	12,0%	98.577	11,6%
<b>46 a 50 Anos</b>	31.772	9,2%	49.586	9,8%	81.358	9,6%
<b>51 a 55 Anos</b>	29.529	8,6%	42.903	8,5%	72.432	8,5%
<b>56 a 60 Anos</b>	24.948	7,3%	31.376	6,2%	56.324	6,6%
<b>61 Anos e +</b>	54.686	15,9%	54.652	10,8%	109.338	12,8%
<b>Total</b>	<b>344.093</b>	<b>100,0%</b>	<b>507.632</b>	<b>100,0%</b>	<b>851.725</b>	<b>100,0%</b>

Fonte: Setor de Estatística, DETRAN-RN.

**Tabela 07** - Distribuição do número de condutores cadastrados no Registro Nacional de Carteiras de Habilitação - RENACH, do Rio Grande do Norte, por sexo e localidade, no ano de 2018.

Categoria	Natal		Interior		RN	
	Número	%	Número	%	Número	%
<b>Masculino</b>	225.108	65,42%	377.040	74,27%	602.148	70,70%
<b>Feminino</b>	118.985	34,58%	130.592	25,73%	249.577	29,30%
<b>Total</b>	<b>344.093</b>	<b>100%</b>	<b>507.632</b>	<b>100%</b>	<b>851.725</b>	<b>100%</b>

Fonte: Setor de Estatística, DETRAN-RN.

**Tabela 08** - Distribuição do número de condutores cadastrados no Registro Nacional de Carteiras de Habilitação - RENACH, do Rio Grande do Norte, por município de residência, no ano de 2018.

Município	Condutores	%	Município	Condutores	%
Acari	2.178	0,26%	Espírito Santo	693	0,08%
Açu	10.456	1,23%	Extremoz	6.651	0,78%
Afonso Bezerra	549	0,06%	Felipe Guerra	838	0,10%
Água Nova	328	0,04%	Fernando Pedroza	218	0,03%
Alexandria	2.173	0,26%	Florânia	1.298	0,15%
Almino Afonso	514	0,06%	Francisco Dantas	426	0,05%
Alto do Rodrigues	2.122	0,25%	Frutuoso Gomes	369	0,04%
Angicos	1.633	0,19%	Galinhos	151	0,02%
Antônio Martins	450	0,05%	Goianinha	4.834	0,57%
Apodi	6.857	0,81%	Governador Dix-Sept Rosado	1.580	0,19%
Areia Branca	4.301	0,50%	Grossos	1.237	0,15%
Arês	1.445	0,17%	Guamaré	1.766	0,21%
Baía Formosa	1.072	0,13%	Ielmo Marinho	825	0,10%
Baraúnas	3.320	0,39%	Ipanguaçu	1.242	0,15%
Barcelona	350	0,04%	Ipueira	371	0,04%
Bento Fernandes	468	0,05%	Itajá	750	0,09%
Boa Saúde	615	0,07%	Itaú	759	0,09%
Bodó	290	0,03%	Jaçanã	1.714	0,20%
Bom Jesus	1.108	0,13%	Jandaíra	606	0,07%
Brejinho	1.310	0,15%	Janduís	382	0,04%
Caçara do Norte	335	0,04%	Japi	502	0,06%
Caçara do Rio do Vento	391	0,05%	Jardim de Angicos	169	0,02%
Caicó	23.232	2,73%	Jardim de Piranhas	1.804	0,21%
Campo Grande	847	0,10%	Jardim do Seridó	2.976	0,35%
Campo Redondo	1.252	0,15%	João Câmara	4.674	0,55%
Canguaretama	4.307	0,51%	João Dias	74	0,01%
Caraúbas	3.250	0,38%	José da Penha	753	0,09%
Carnaúba dos Dantas	1.652	0,19%	Jucurutu	2.775	0,33%
Carnaubais	882	0,10%	Jundiá	44	0,01%
Ceará-Mirim	11.584	1,36%	Lagoa D'anta	545	0,06%
Cerro Corá	1.283	0,15%	Lagoa de Pedras	506	0,06%
Coronel Ezequiel	477	0,06%	Lagoa de Velhos	270	0,03%
Coronel João Pessoa	386	0,05%	Lagoa Nova	1.873	0,22%
Cruzeta	1.405	0,16%	Lagoa Salgada	886	0,10%
Currais Novos	12.640	1,48%	Lajes	978	0,11%
Doutor Severiano	749	0,09%	Lajes Pintadas	611	0,07%
Encanto	670	0,08%	Lucrecia	396	0,05%
Equador	903	0,11%	Luis Gomes	882	0,10%
			Macaíba	13.582	1,59%

<b>Município</b>	<b>Condutores</b>	<b>%</b>	<b>Município</b>	<b>Condutores</b>	<b>%</b>
Macau	3.940	0,46%	Santa Cruz	7.776	0,91%
Major Sales	364	0,04%	Santa Maria	570	0,07%
Marcelino Vieira	750	0,09%	Santana do Matos	1.100	0,13%
Martins	856	0,10%	Santana do Seridó	483	0,06%
Maxaranguape	968	0,11%	Santo Antônio	2.702	0,32%
Messias Targino	400	0,05%	São Bento do Norte	280	0,03%
Montanhas	1.115	0,13%	São Bento do Trairí	402	0,05%
Monte Alegre	2.381	0,28%	São Fernando	584	0,07%
Monte das Gameleiras	237	0,03%	São Francisco do Oeste	585	0,07%
Mossoró	105.436	12,38%	São Gonçalo do Amarante	18.648	2,19%
Natal	344.093	40,40%	São João do Sabugi	998	0,12%
Nísia Floresta	3.630	0,43%	São José de Mipibu	7.469	0,88%
Nova Cruz	6.391	0,75%	São José do Campestre	954	0,11%
Olho-d'Água do Borges	366	0,04%	São José do Seridó	800	0,09%
Ouro Branco	865	0,10%	São Miguel	4.656	0,55%
Paraná	422	0,05%	São Miguel do Gostoso	779	0,09%
Paraú	426	0,05%	São Paulo do Potengi	2.341	0,27%
Parazinho	417	0,05%	São Pedro	666	0,08%
Parelhas	5.823	0,68%	São Rafael	807	0,09%
Parnamirim	99.733	11,71%	São Tomé	830	0,10%
Passa e Fica	2.413	0,28%	São Vicente	1.124	0,13%
Passagem	296	0,03%	Senador Elói de Souza	534	0,06%
Patu	1.676	0,20%	Senador Georgino Avelino	395	0,05%
Pau dos Ferros	8.884	1,04%	Serra Caiada	793	0,09%
Pedra Grande	291	0,03%	Serra de São Bento	504	0,06%
Pedra Preta	204	0,02%	Serra do Mel	1.318	0,15%
Pedro Avelino	357	0,04%	Serra Negra do Norte	1.271	0,15%
Pedro Velho	1.307	0,15%	Serrinha	537	0,06%
Pendências	1.080	0,13%	Serrinha dos Pintos	421	0,05%
Pilões	309	0,04%	Severiano Melo	835	0,10%
Poço Branco	900	0,11%	Sítio Novo	393	0,05%
Portalegre	843	0,10%	Taboleiro Grande	294	0,03%
Porto do Mangue	338	0,04%	Taipu	902	0,11%
Pureza	716	0,08%	Tangará	1.678	0,20%
Rafael Fernandes	762	0,09%	Tenente Ananias	1.092	0,13%
Rafael Godeiro	289	0,03%	Tenente Laurentino Cruz	844	0,10%
Riacho da Cruz	287	0,03%	Tibau	950	0,11%
Riacho de Santana	502	0,06%			
Riachuelo	693	0,08%			
Rio do Fogo	890	0,10%			
Rodolfo Fernandes	655	0,08%			
Ruy Barbosa	221	0,03%			

Município	Condutores	%	Município	Condutores	%
Tibau do Sul	2.486	0,29%	Venha-Ver	217	0,03%
Timbaúba dos Batistas	453	0,05%	Vera Cruz	1.362	0,16%
Touros	2.662	0,31%	Viçosa	174	0,02%
Triunfo Potiguar	293	0,03%	Vila Flor	279	0,03%
Umarizal	1.163	0,14%	<i>Demais municípios / Outras UF</i>	2.078	0,24%
Upanema	1.239	0,15%	<b>Total</b>	<b>851.725</b>	<b>100%</b>
Várzea	684	0,08%			

Fonte: Setor de Estatística, DETRAN-RN.

**Mapa 01 - Distribuição espacial do número de condutores cadastrados no Registro Nacional de Carteiras de Habilitação - RENACH, do Rio Grande do Norte, no ano de 2018.**

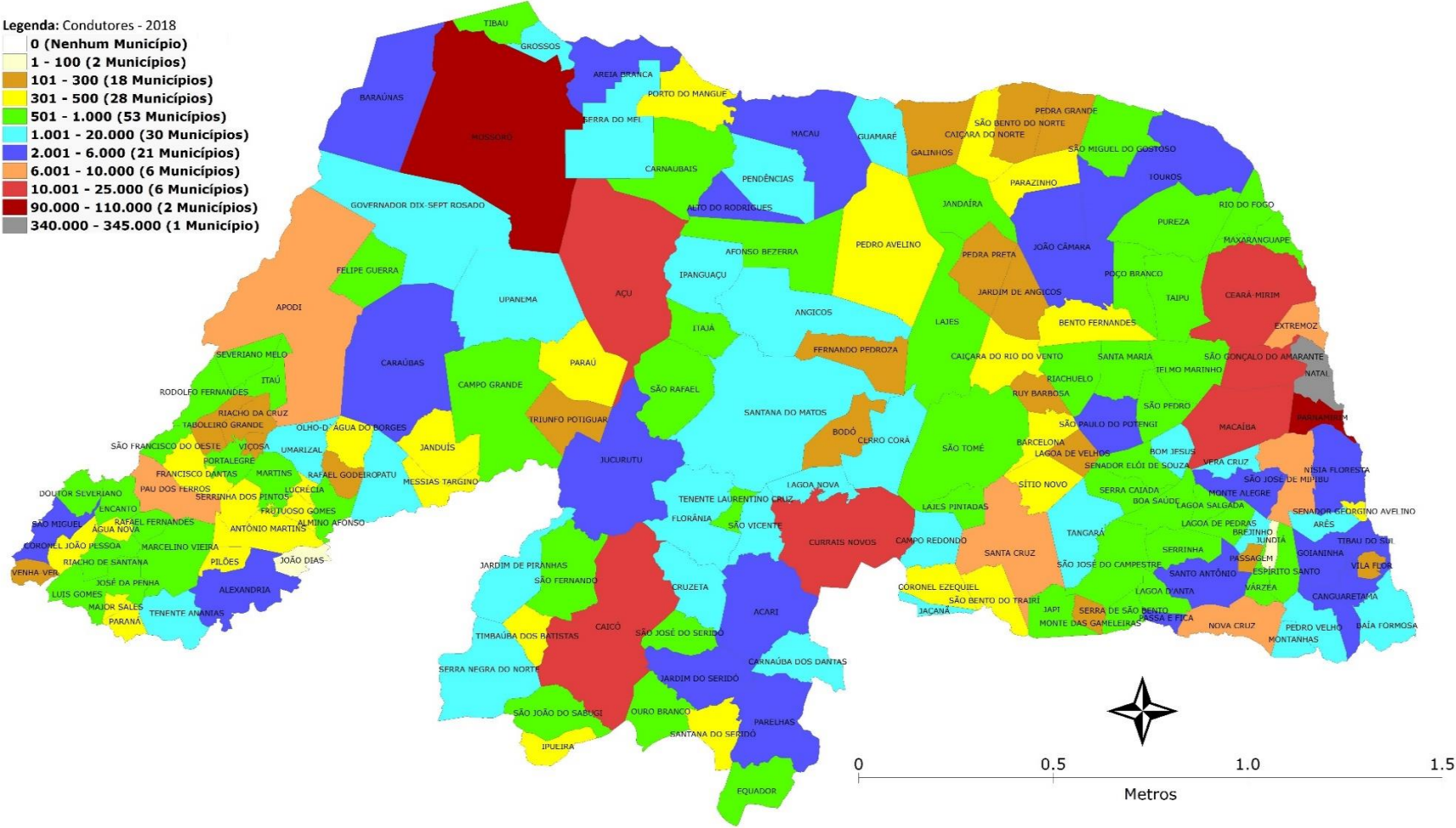

Fonte: Setor de Estatística, DETRAN-RN.